BLANCHARD SALVETTI HEADLINE

RAN-CORVO

ZENDA EDITIONS

TECHNICORVO

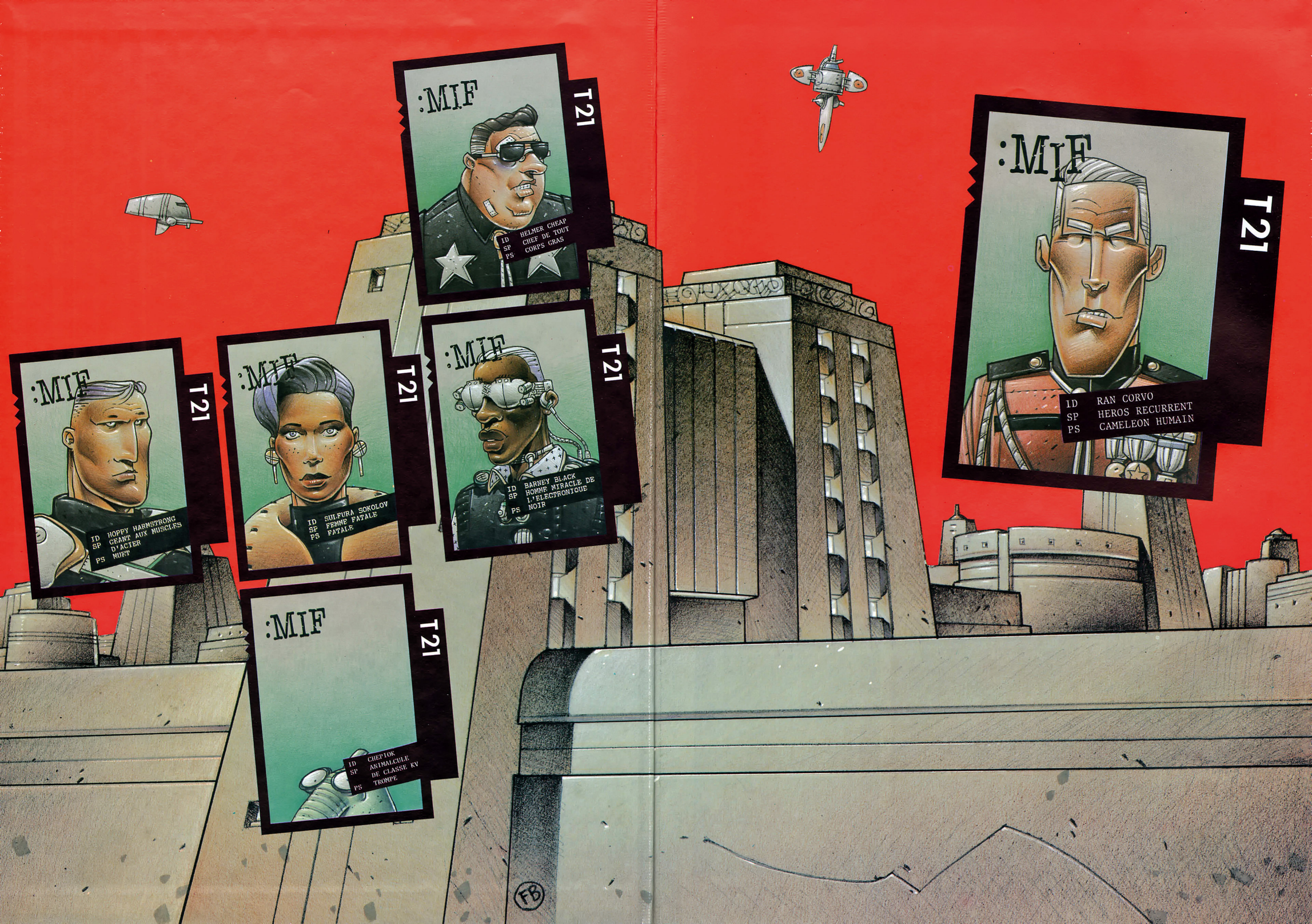
:MIF
T21
ID HELMER CHEAP
SP CHEF DE TOUT
PS CORPS GRAS
:MIF
T21
ID RAN CORVO
SP HEROS RECURRENT
PS CAMELEON HUMAIN
:MIF
T21
ID HOPPY HARMSTRONG
SP GEANT AUX MUSCLES D'ACIER
PS MUET
:MIF
T21
ID SULFURA SOKOLOV
SP FEMME FATALE
PS FATALE
:MIF
T21
ID BARNEY BLACK
SP HOMME MIRACLE DE L'ELECTRONIQUE
PS NOIR
:MIF
T21
ID CHEPTOK
SP ANIMALCULE DE CLASSE KV
PS TROMPE
FB

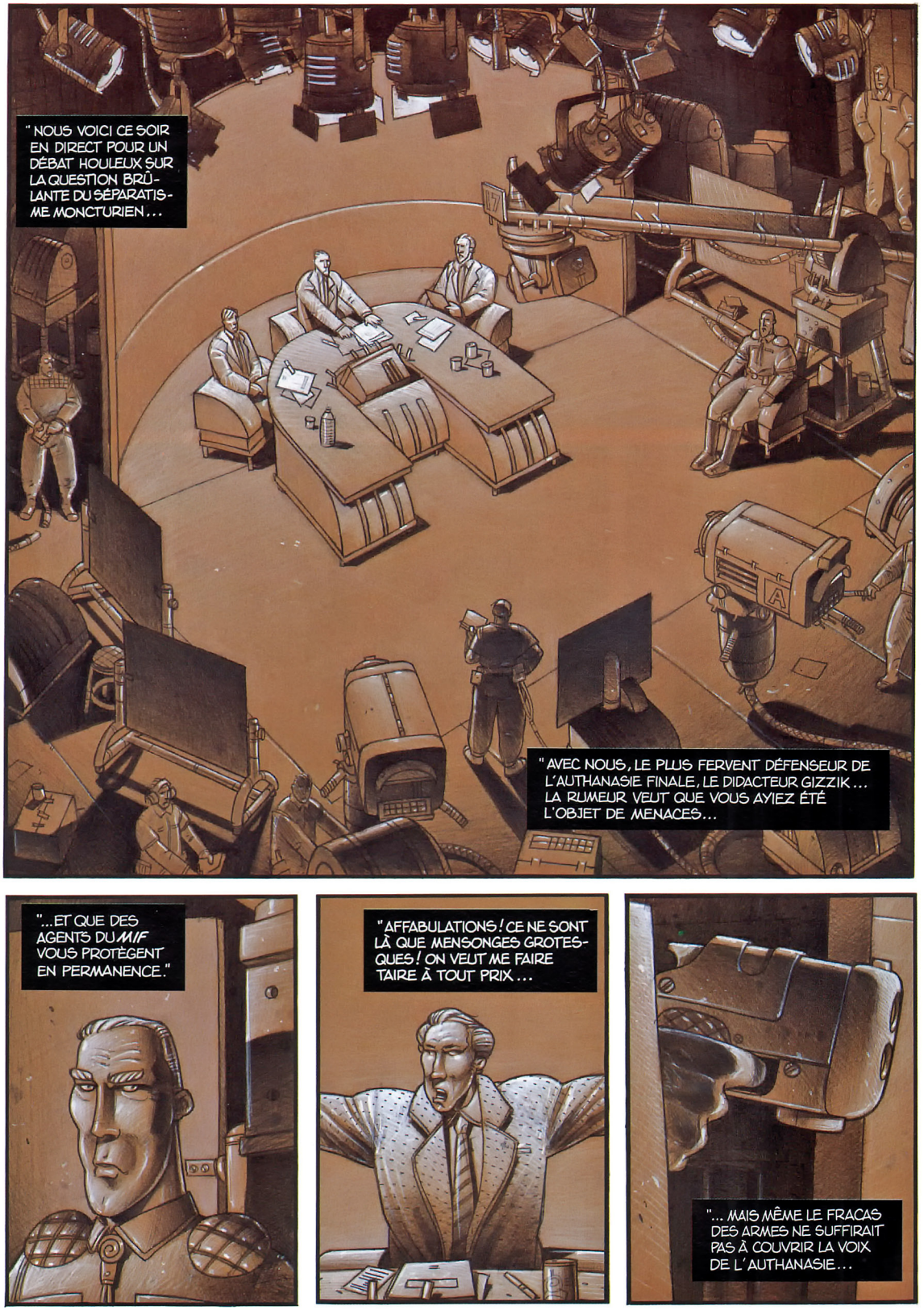
" NOUS VOICI CE SOIR EN DIRECT POUR UN DÉBAT HOULEUX SUR LA QUESTION BRÛLANTE DU SÉPARATISME MONCTURIEN...
" AVEC NOUS, LE PLUS FERVENT DÉFENSEUR DE L'AUTHANASIE FINALE, LE DIDACTEUR GIZZIK... LA RUMEUR VEUT QUE VOUS AYIEZ ÉTÉ L'OBJET DE MENACES...
"...ET QUE DES AGENTS DU *MIF* VOUS PROTÈGENT EN PERMANENCE."
" AFFABULATIONS ! CE NE SONT LÀ QUE MENSONGES GROTESQUES ! ON VEUT ME FAIRE TAIRE À TOUT PRIX...
"... MAIS MÊME LE FRACAS DES ARMES NE SUFFIRAIT PAS À COUVRIR LA VOIX DE L'AUTHANASIE..."

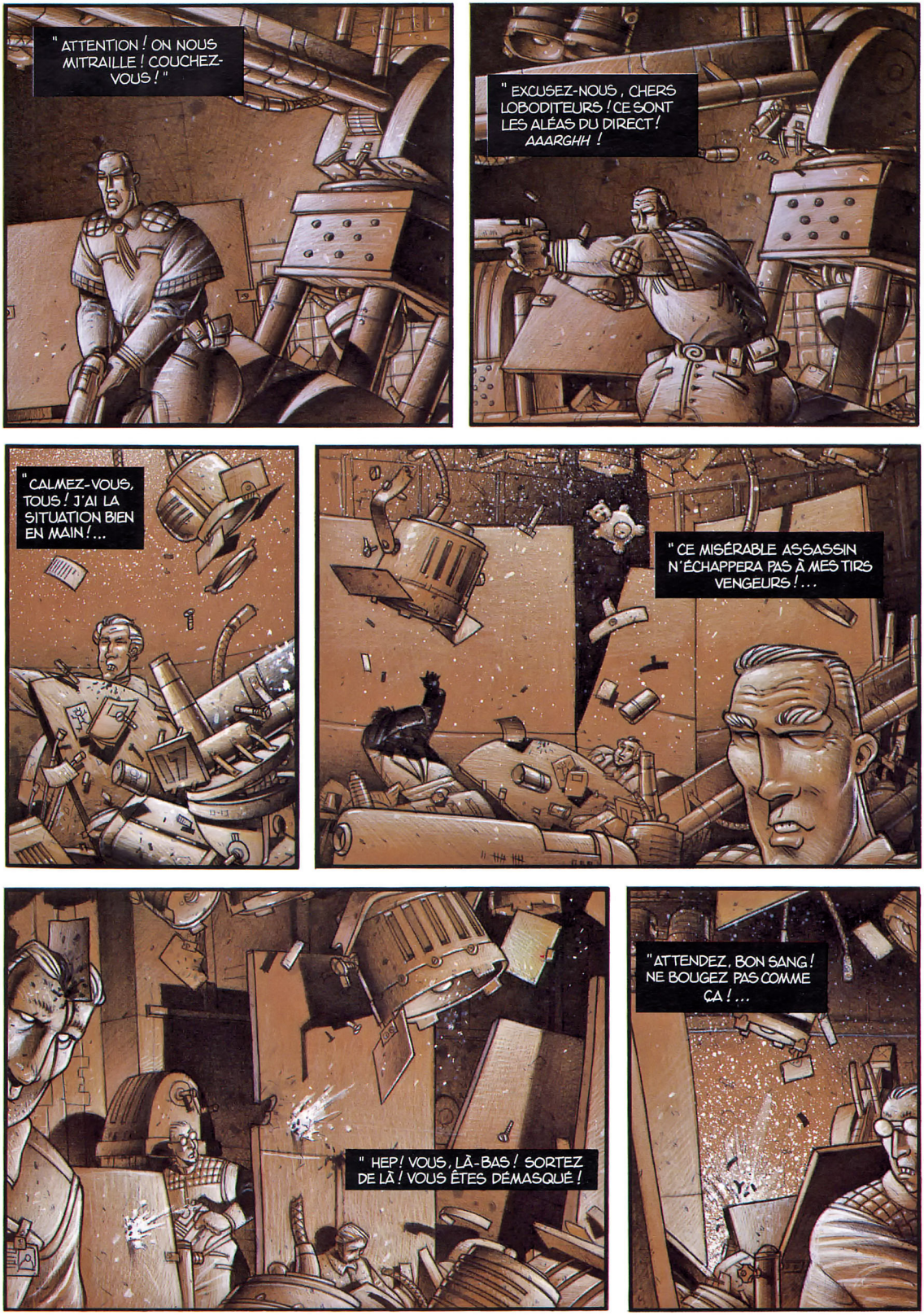
" ATTENTION ! ON NOUS MITRAILLE ! COUCHEZ-VOUS ! "
" EXCUSEZ-NOUS , CHERS LOBODITEURS ! CE SONT LES ALÉAS DU DIRECT ! AAARGHH !
" CALMEZ-VOUS, TOUS ! J'AI LA SITUATION BIEN EN MAIN ! ...
" CE MISÉRABLE ASSASSIN N'ÉCHAPPERA PAS À MES TIRS VENGEURS ! ...
" HEP ! VOUS, LÀ-BAS ! SORTEZ DE LÀ ! VOUS ÊTES DÉMASQUÉ !
" ATTENDEZ, BON SANG ! NE BOUGEZ PAS COMME ÇA ! ...

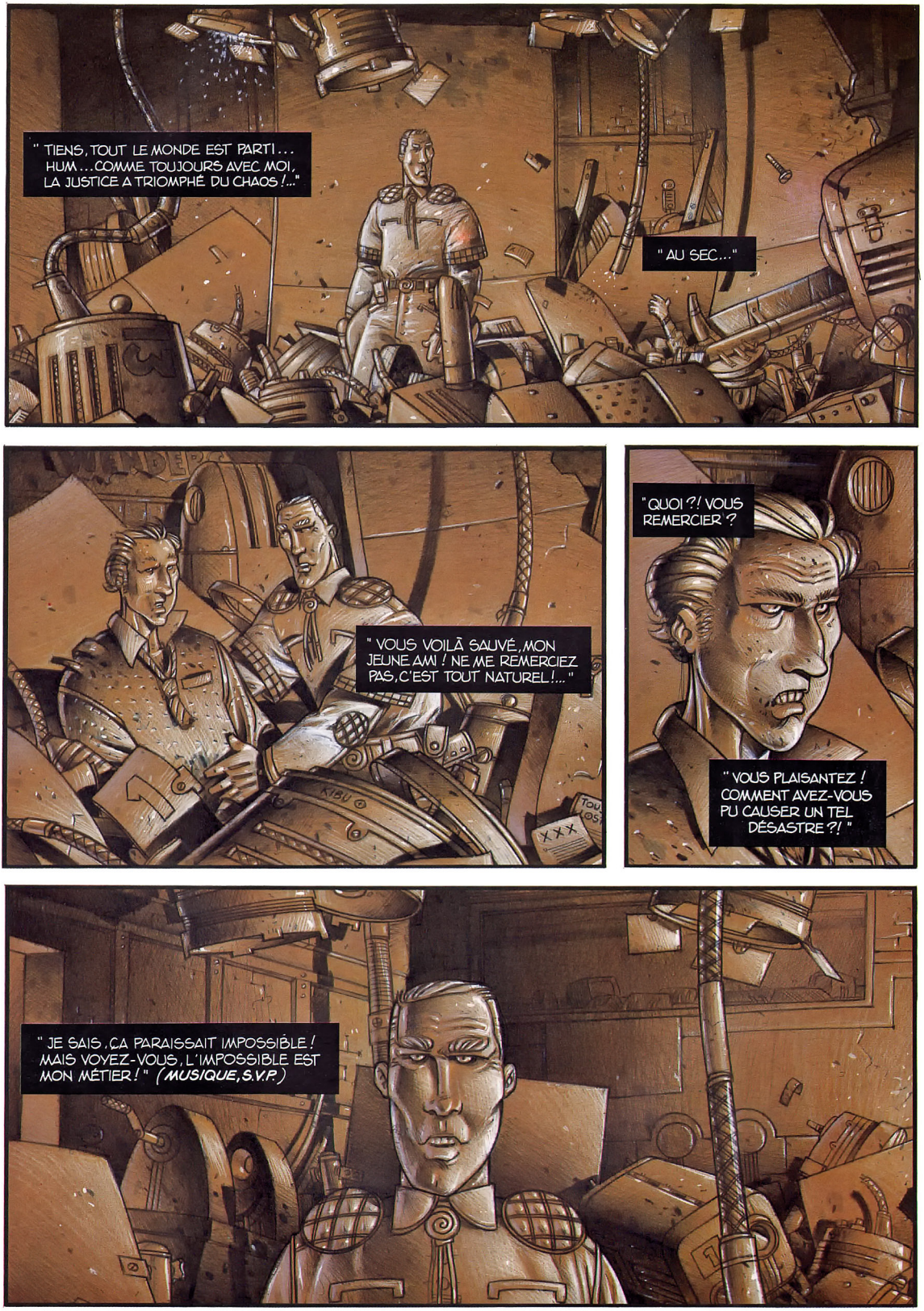
" TIENS, TOUT LE MONDE EST PARTI... HUM... COMME TOUJOURS AVEC MOI, LA JUSTICE A TRIOMPHÉ DU CHAOS !... "
" AU SEC... "
" VOUS VOILÀ SAUVÉ, MON JEUNE AMI ! NE ME REMERCIEZ PAS, C'EST TOUT NATUREL !... "
" QUOI ?! VOUS REMERCIER ? "
" VOUS PLAISANTEZ ! COMMENT AVEZ-VOUS PU CAUSER UN TEL DÉSASTRE ?! "
" JE SAIS, ÇA PARAISSAIT IMPOSSIBLE ! MAIS VOYEZ-VOUS, L'IMPOSSIBLE EST MON MÉTIER ! " (MUSIQUE, S.V.P.)

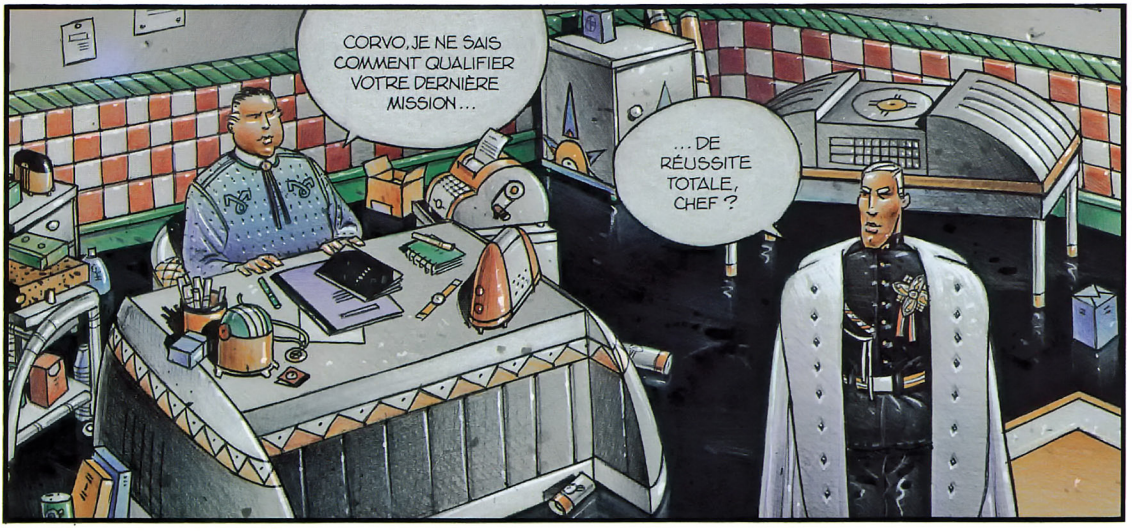
CORVO, JE NE SAIS COMMENT QUALIFIER VOTRE DERNIÈRE MISSION...
...DE RÉUSSITE TOTALE, CHEF ?

C'EST ÇA !... EH BIEN CETTE FOIS, VOUS ALLEZ POUVOIR VOUS EN DONNER À CŒUR-JOIE !
JE PASSE IMMÉDIATEMENT AU FICHIER ! IL ME FAUDRA SÉLECTIONNER LES MEILLEURS AGENTS DU SERVICE...

INUTILE DE PERDRE VOTRE TEMPS, CORVO ! VOUS PRENDREZ VOS TROIS PITRES HABITUELS !...
INCLASSABLE

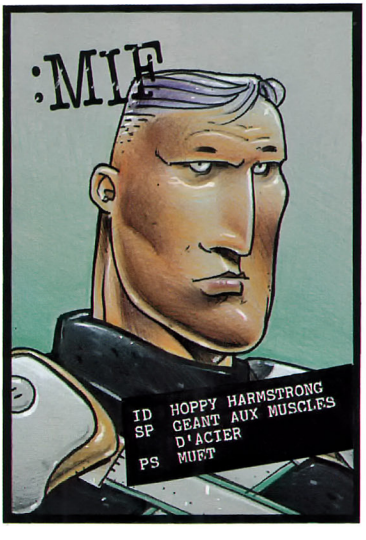
:MIF
ID HOPPY HARMSTRONG
SP GEANT AUX MUSCLES D'ACIER
PS MUET

:MIF
ID SULFURA SOKOLOV
SP FEMME FATALE
PS FATALE

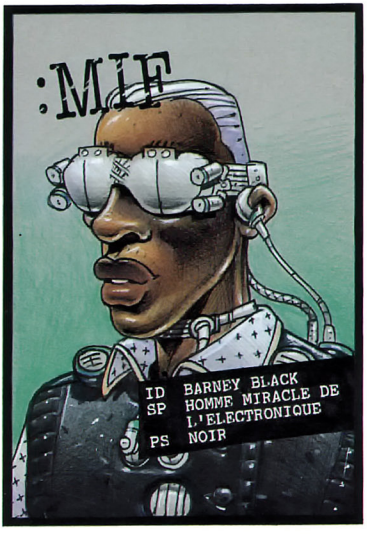
:MIF
ID BARNEY BLACK
SP HOMME MIRACLE DE L'ELECTRONIQUE
PS NOIR

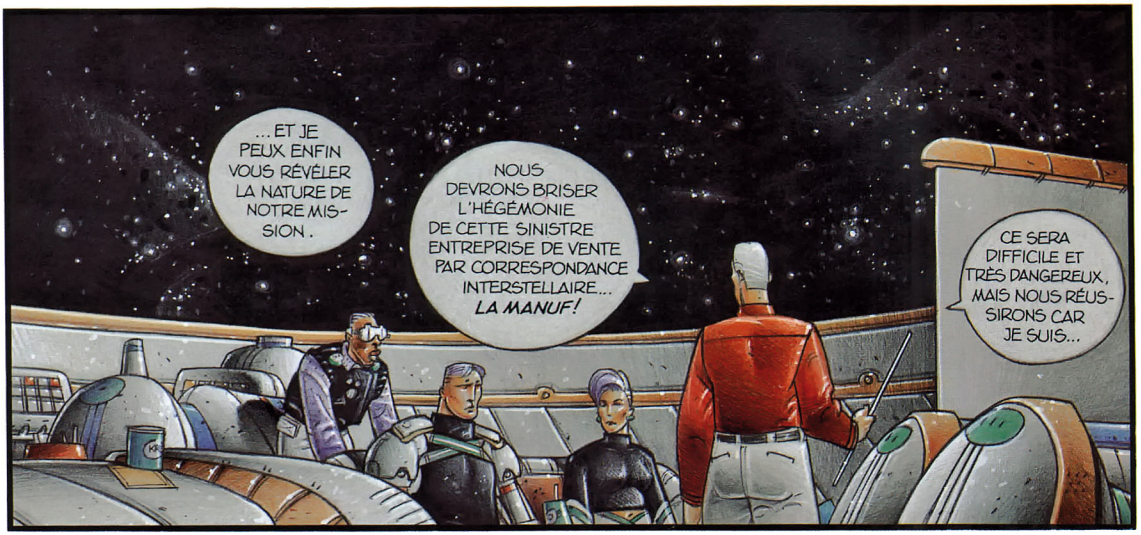
...ET JE PEUX ENFIN VOUS RÉVÉLER LA NATURE DE NOTRE MISSION.
NOUS DEVRONS BRISER L'HÉGÉMONIE DE CETTE SINISTRE ENTREPRISE DE VENTE PAR CORRESPONDANCE INTERSTELLAIRE... LA MANUF!
CE SERA DIFFICILE ET TRÈS DANGEREUX, MAIS NOUS RÉUSSIRONS CAR JE SUIS...

RAN CORVO

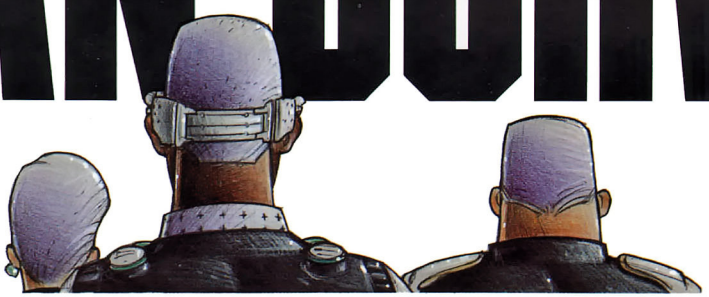

MES AMIS, JE COMPRENDS VOTRE FIERTÉ ! TRAVAILLER AVEC MOI EST NON SEULEMENT UN HONNEUR MAIS UNE EXPÉRIENCE INOUBLIABLE !... OUI, NOUS ALLONS VIVRE UNE FANTASTIQUE AVENTURE DONT LE TITRE EST...EST...

"QUEL DÉSASTRE!"
HUM...BIEN... DONC, AUJOURD'HUI, NOTRE AVENTURE S'INTITULE "LES PIRATES DE L'ESPACE"..

CHEF, POURQUOI VOUS NE CITEZ JAMAIS NOS NOMS PENDANT LE GÉNÉRIQUE?
NOUS EN PARLERONS UNE AUTRE FOIS, HOPPY ! D'AILLEURS, TU ES CENSÉ ÊTRE MUET, NON? À PRÉSENT, AU TRAVAIL !

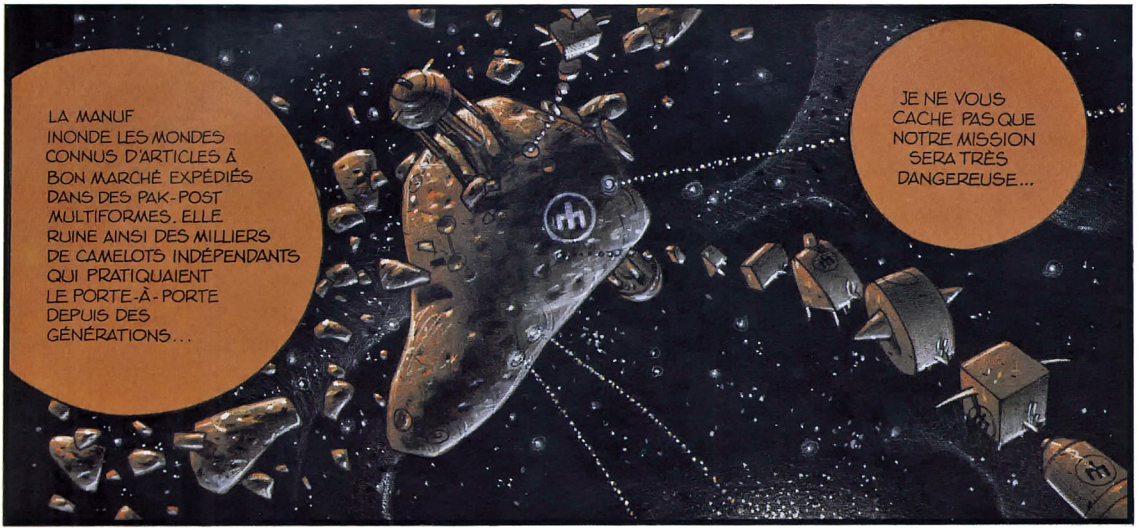
LA MANUF INONDE LES MONDES CONNUS D'ARTICLES À BON MARCHÉ EXPÉDIÉS DANS DES PAK-POST MULTIFORMES. ELLE RUINE AINSI DES MILLIERS DE CAMELOTS INDÉPENDANTS QUI PRATIQUAIENT LE PORTE-À-PORTE DEPUIS DES GÉNÉRATIONS...
JE NE VOUS CACHE PAS QUE NOTRE MISSION SERA TRÈS DANGEREUSE...

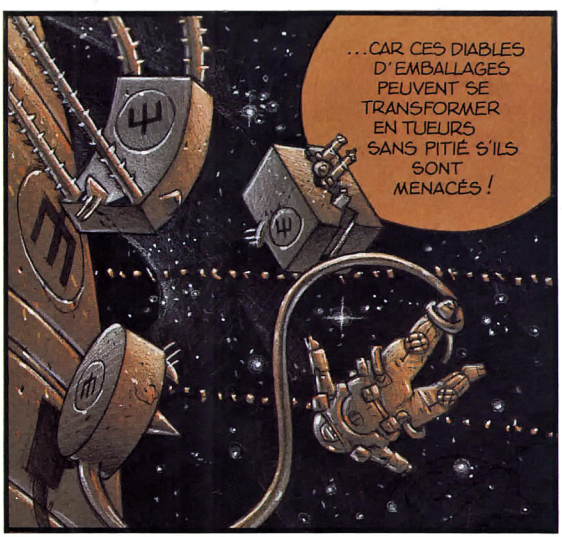
...CAR CES DIABLES D'EMBALLAGES PEUVENT SE TRANSFORMER EN TUEURS SANS PITIÉ S'ILS SONT MENACÉS !

HUM... EN FAIT, IL S'AGIT D'ÉVITER UNE GUERRE STELLAIRE. C'EST D'UN BANAL... IL FAUDRA DONC DÉTRUIRE LA MANUF...
JE SAIS QUE CELA VOUS SURPRENDRA, MAIS IL NOUS FAUDRA DONC DÉTRUIRE LA MANUF...

NOUS ALLONS PASSER AUX DÉTAILS DE MON PLAN, QUI NOUS PERMETTRA DE RENTRER INCOGNITO DANS LA MANUF. MAIS AUPARAVANT... DES QUESTIONS ?
HUM, SILENCE, HOPPY ! N'OUBLIE PAS QUE TU ES MUET ! À PRÉSENT...
CHEF, COMMENT AVEZ-VOUS FAIT POUR QUE LE SERVICE VOUS REPRENNE APRÈS VOTRE DERNIÈRE MISS...

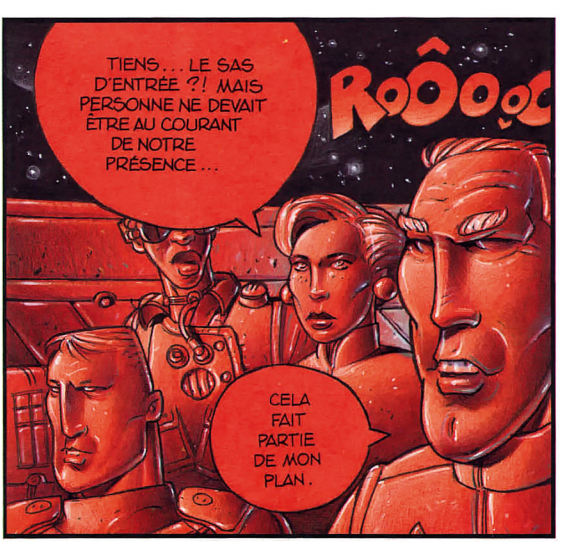
TIENS... LE SAS D'ENTRÉE ?! MAIS PERSONNE NE DEVAIT ÊTRE AU COURANT DE NOTRE PRÉSENCE...
ROÔOOC
CELA FAIT PARTIE DE MON PLAN.

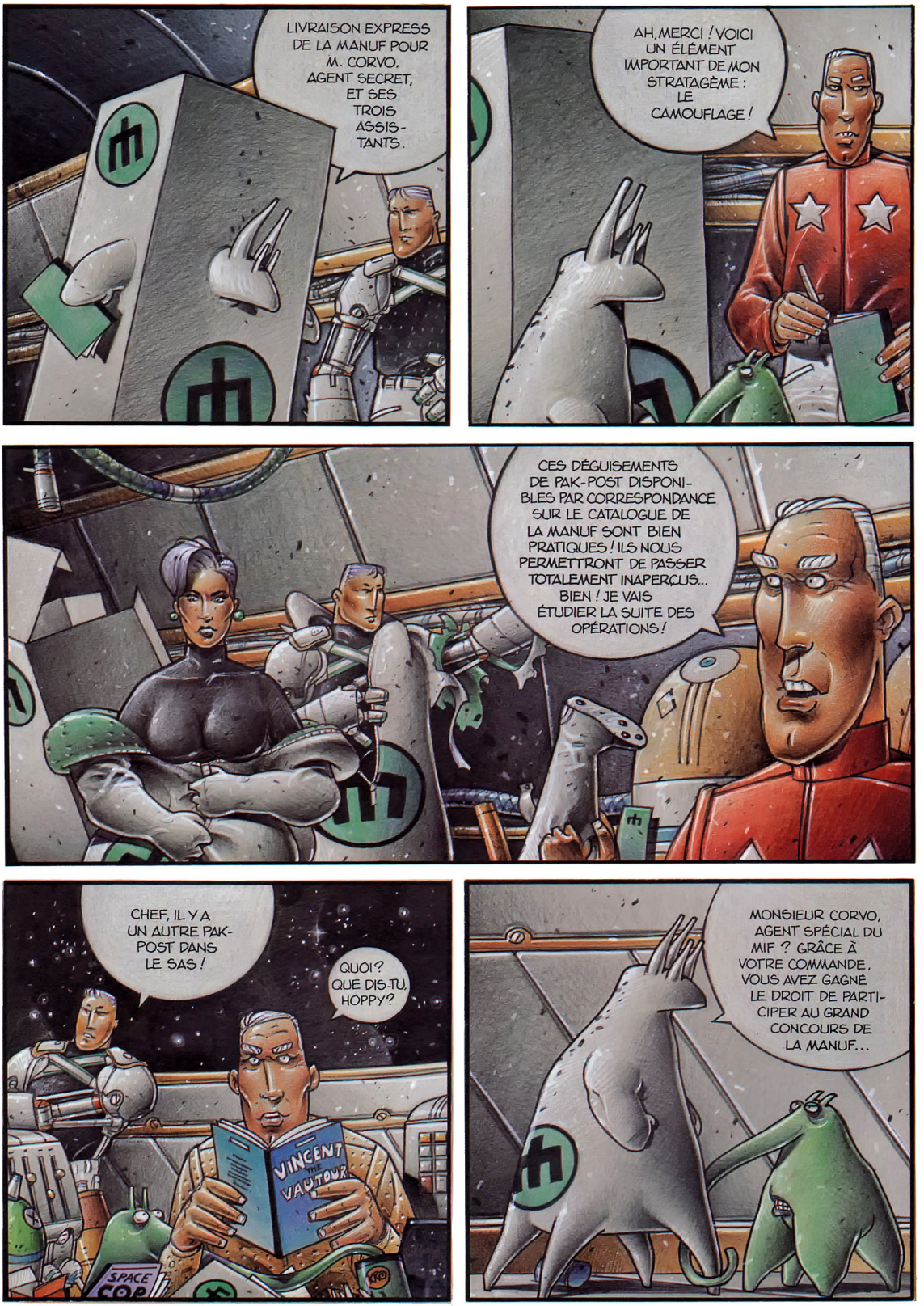
LIVRAISON EXPRESS DE LA MANUF POUR M. CORVO, AGENT SECRET, ET SES TROIS ASSISTANTS.
AH, MERCI ! VOICI UN ÉLÉMENT IMPORTANT DE MON STRATAGÈME : LE CAMOUFLAGE !
CES DÉGUISEMENTS DE PAK-POST DISPONIBLES PAR CORRESPONDANCE SUR LE CATALOGUE DE LA MANUF SONT BIEN PRATIQUES ! ILS NOUS PERMETTRONT DE PASSER TOTALEMENT INAPERÇUS... BIEN ! JE VAIS ÉTUDIER LA SUITE DES OPÉRATIONS !
CHEF, IL Y A UN AUTRE PAK-POST DANS LE SAS !
QUOI ? QUE DIS-TU, HOPPY ?
VINCENT THE VAUTOUR
SPACE COP
MONSIEUR CORVO, AGENT SPÉCIAL DU MIF ? GRÂCE À VOTRE COMMANDE, VOUS AVEZ GAGNÉ LE DROIT DE PARTICIPER AU GRAND CONCOURS DE LA MANUF...

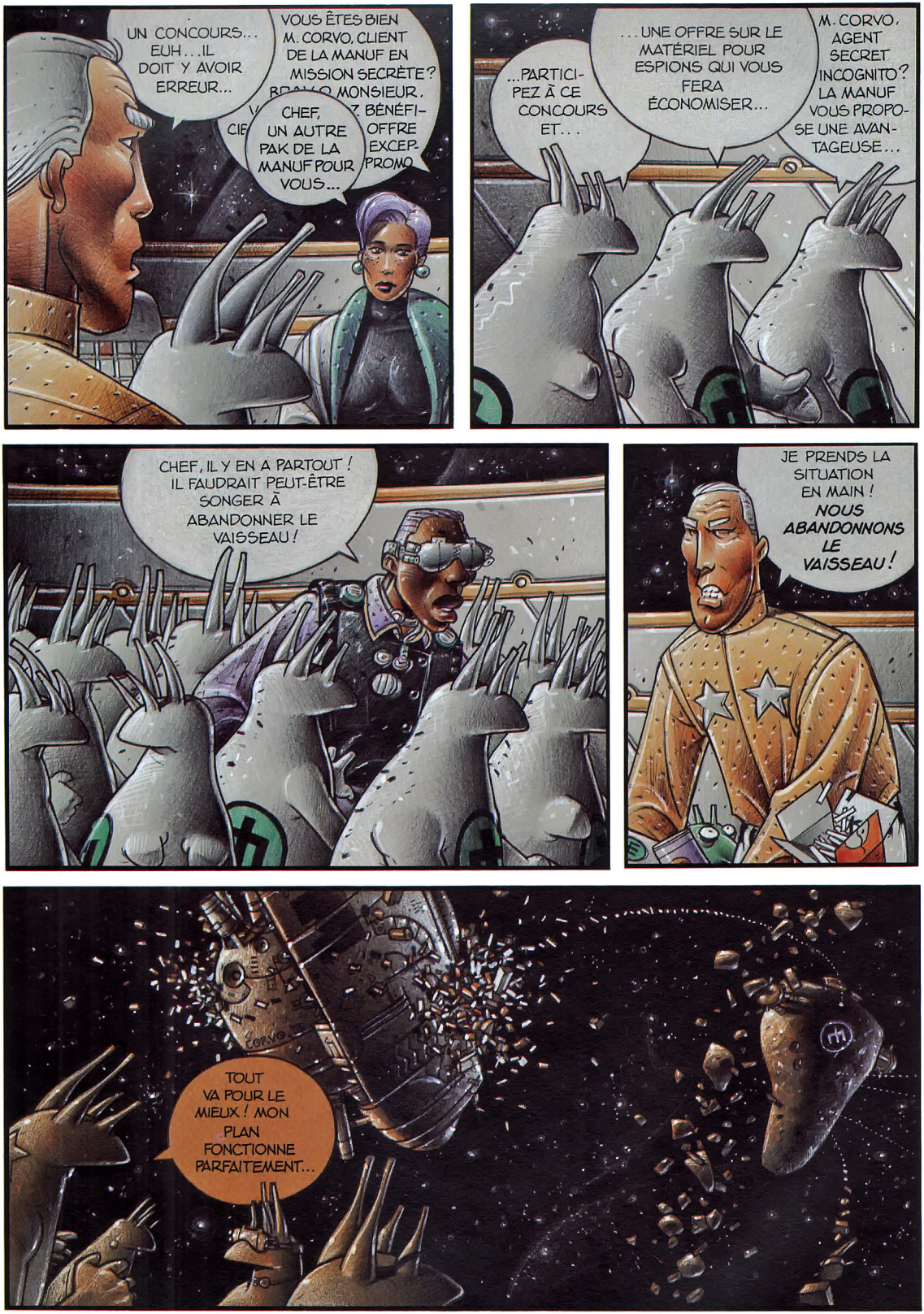
UN CONCOURS... EUH... IL DOIT Y AVOIR ERREUR...
VOUS ÊTES BIEN M. CORVO, CLIENT DE LA MANUF EN MISSION SECRÈTE?
CHEF, UN AUTRE PAK DE LA MANUF POUR VOUS...
...PARTICIPEZ À CE CONCOURS ET...
...UNE OFFRE SUR LE MATÉRIEL POUR ESPIONS QUI VOUS FERA ÉCONOMISER...
M. CORVO, AGENT SECRET INCOGNITO? LA MANUF VOUS PROPOSE UNE AVANTAGEUSE...
CHEF, IL Y EN A PARTOUT! IL FAUDRAIT PEUT-ÊTRE SONGER À ABANDONNER LE VAISSEAU!
JE PRENDS LA SITUATION EN MAIN! NOUS ABANDONNONS LE VAISSEAU!
TOUT VA POUR LE MIEUX! MON PLAN FONCTIONNE PARFAITEMENT...

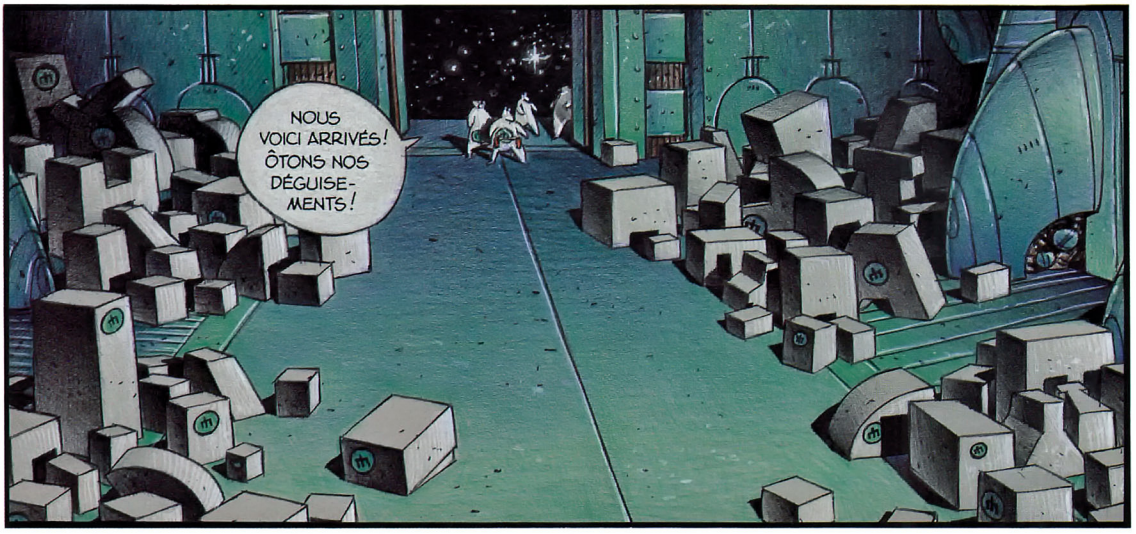
NOUS VOICI ARRIVÉS ! ÔTONS NOS DÉGUISE-MENTS !

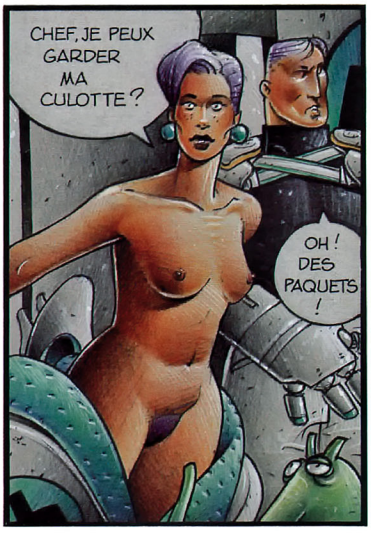
CHEF, JE PEUX GARDER MA CULOTTE ?
OH ! DES PAQUETS !

ET MAINTE-NANT...

À L'ASSAUT !

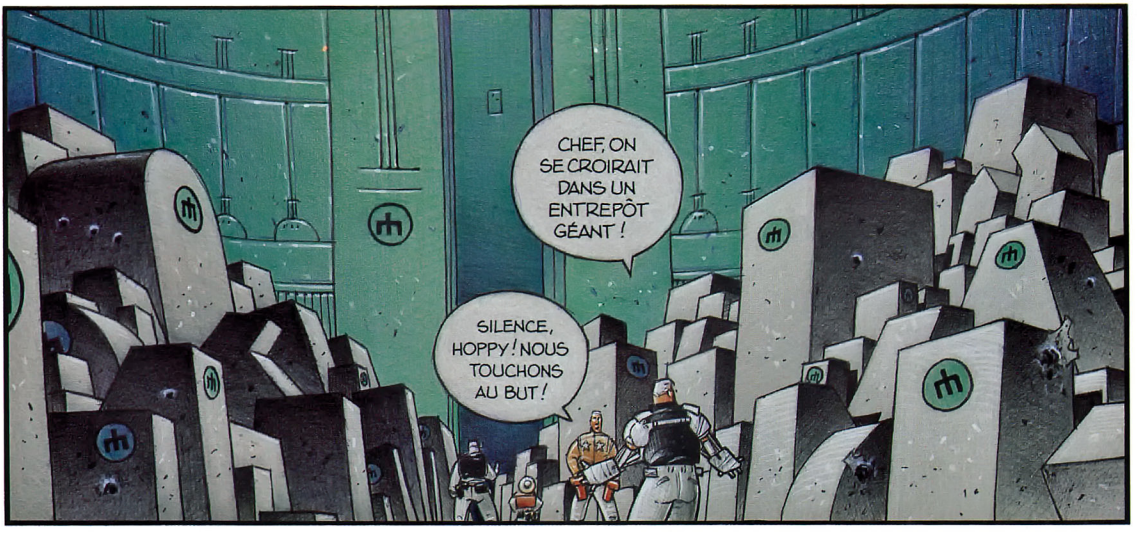
CHEF, ON SE CROIRAIT DANS UN ENTREPÔT GÉANT !
SILENCE, HOPPY ! NOUS TOUCHONS AU BUT !

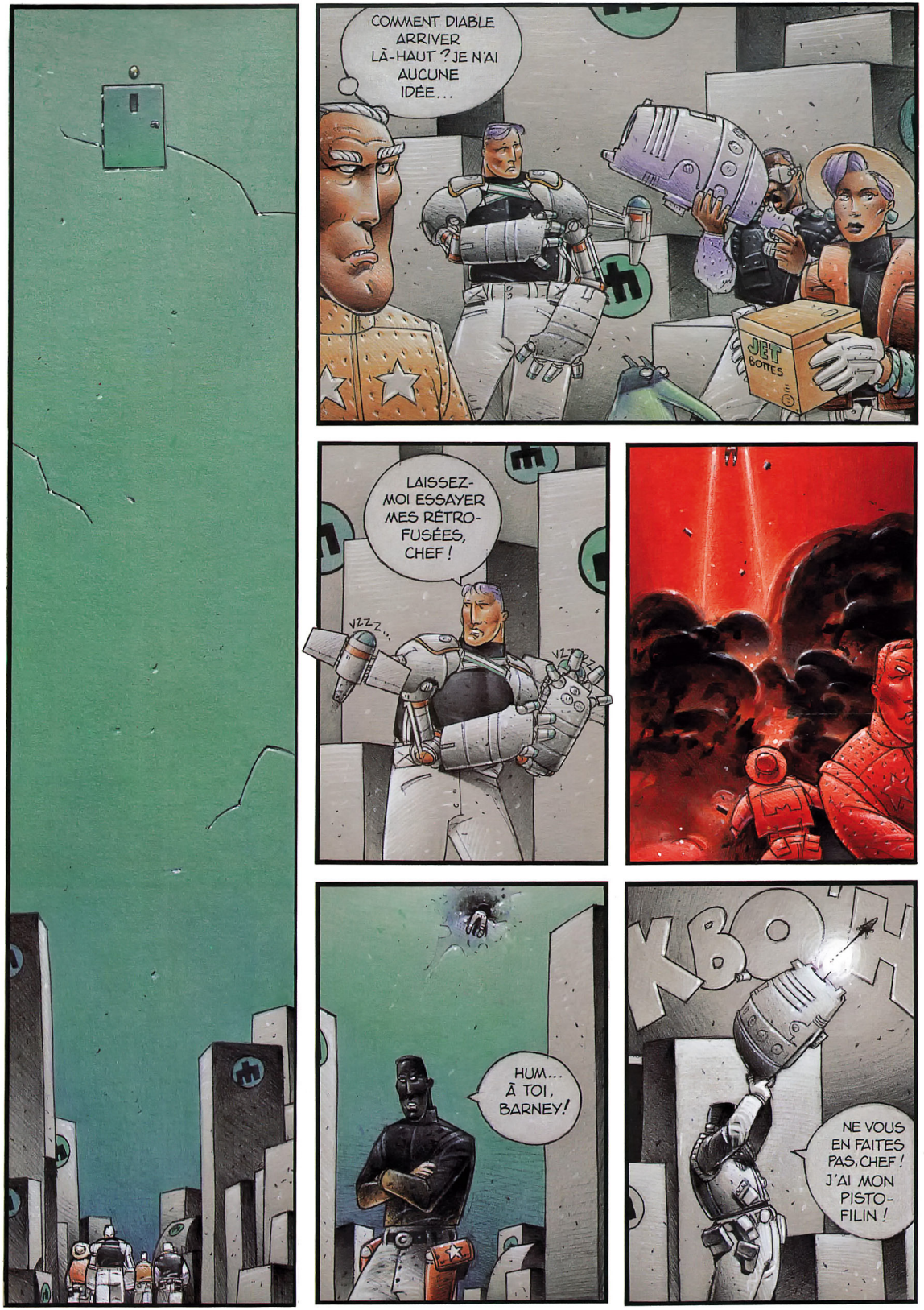
COMMENT DIABLE ARRIVER LÀ-HAUT ? JE N'AI AUCUNE IDÉE...
JET BOTES
LAISSEZ-MOI ESSAYER MES RÉTRO-FUSÉES, CHEF !
VZZZ...
VZZZ...
HUM... À TOI, BARNEY!
KBOUM
NE VOUS EN FAITES PAS, CHEF ! J'AI MON PISTO-FILIN !

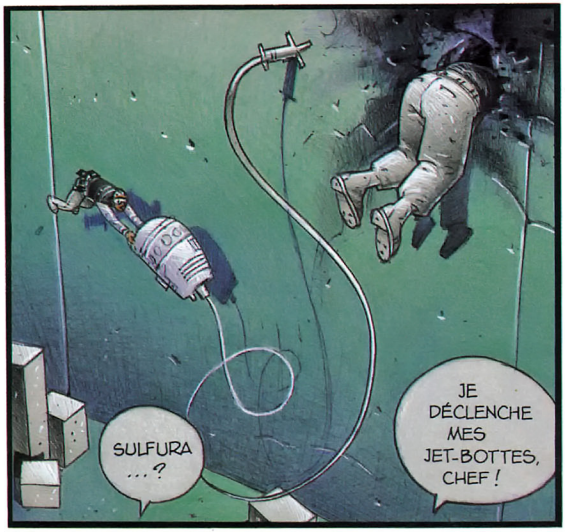
SULFURA ...?
JE DÉCLENCHE MES JET-BOTTES, CHEF !

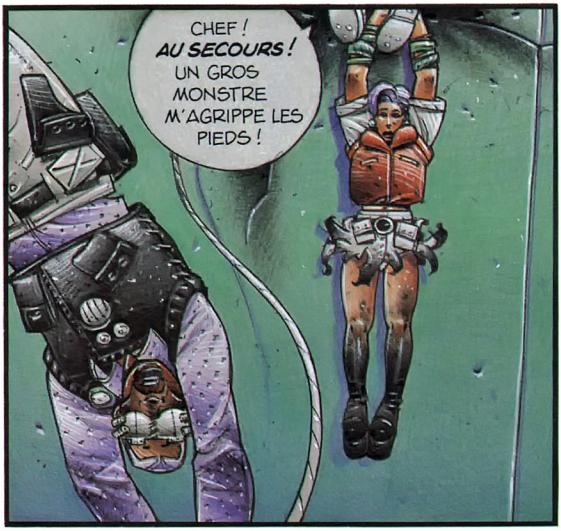
CHEF ! AU SECOURS ! UN GROS MONSTRE M'AGRIPPE LES PIEDS !

COMMENT EST-CE POSSIBLE ?
CLIC

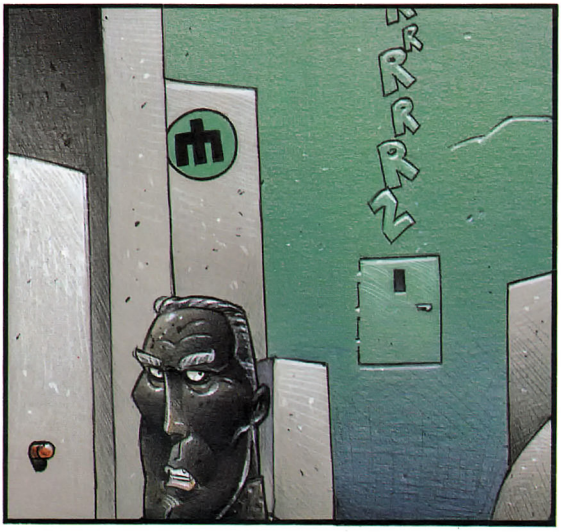
ARRRRRR

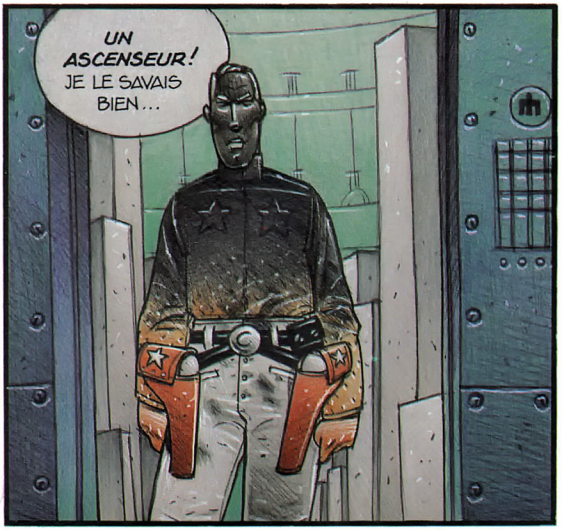
UN ASCENSEUR ! JE LE SAVAIS BIEN...

NOUS Y SOMMES ! JE LE SENS !

À L'ASSAUT !

CHEF, UNE NOUVELLE PORTE DEVANT NOUS !
BIEN VU, HOPPY ! FONCE !

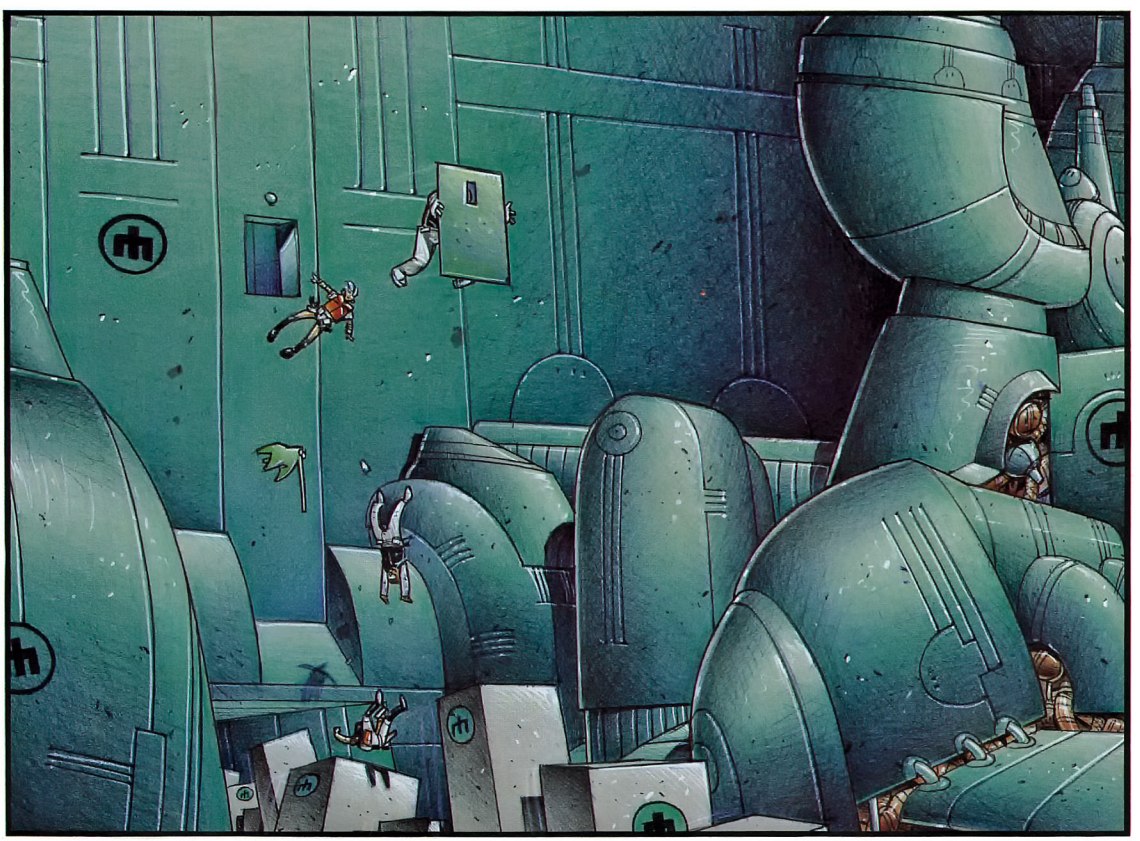

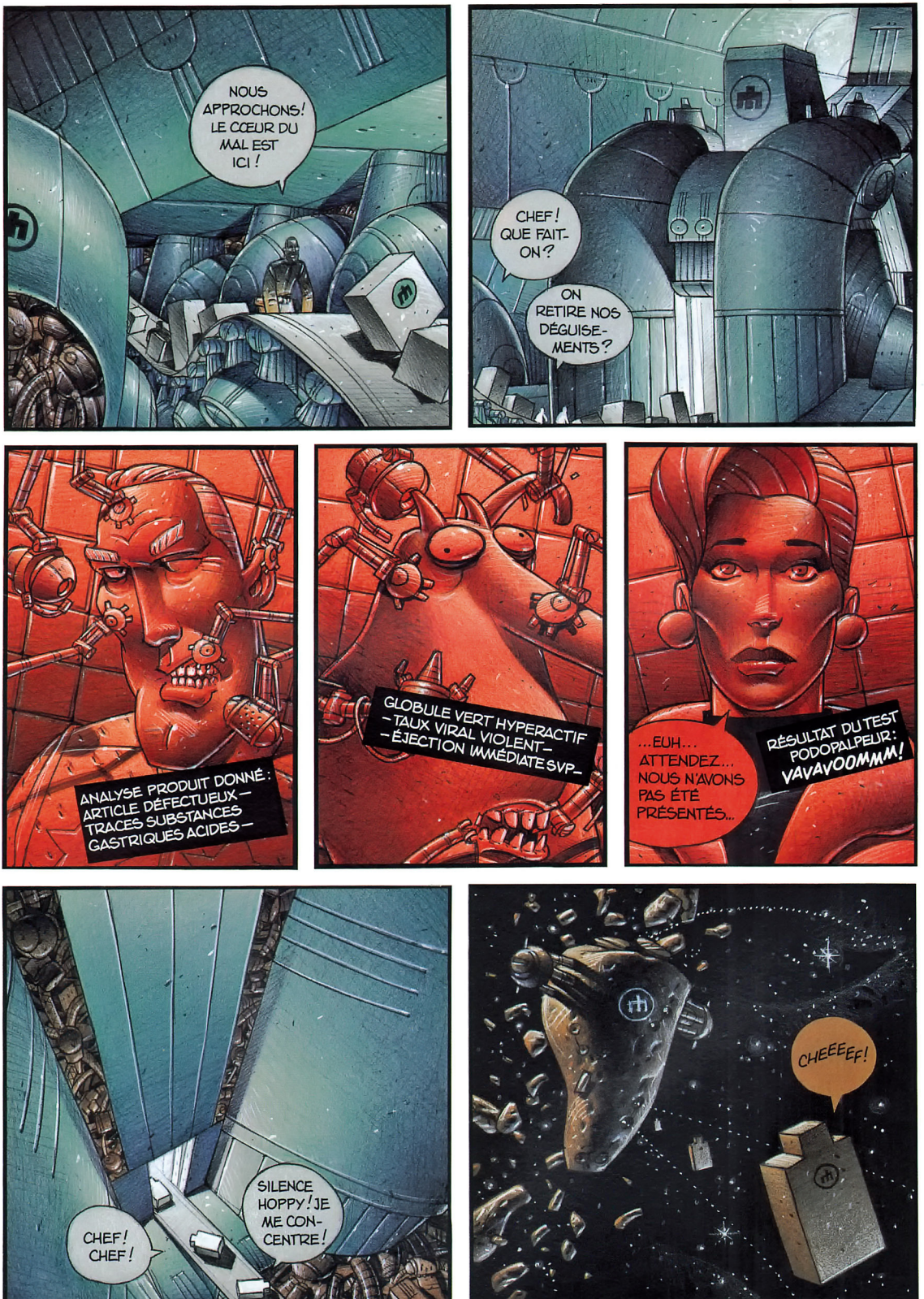
NOUS APPROCHONS! LE CŒUR DU MAL EST ICI !
CHEF! QUE FAIT-ON?
ON RETIRE NOS DÉGUISE-MENTS?
ANALYSE PRODUIT DONNÉ: ARTICLE DÉFECTUEUX – TRACES SUBSTANCES GASTRIQUES ACIDES –
GLOBULE VERT HYPERACTIF – TAUX VIRAL VIOLENT – – ÉJECTION IMMÉDIATE SVP –
...EUH... ATTENDEZ... NOUS N'AVONS PAS ÉTÉ PRÉSENTÉS...
RÉSULTAT DU TEST PODOPALPEUR: VAVAVOOMMM!
CHEF! CHEF!
SILENCE HOPPY! JE ME CON-CENTRE!
CHEEEEF!

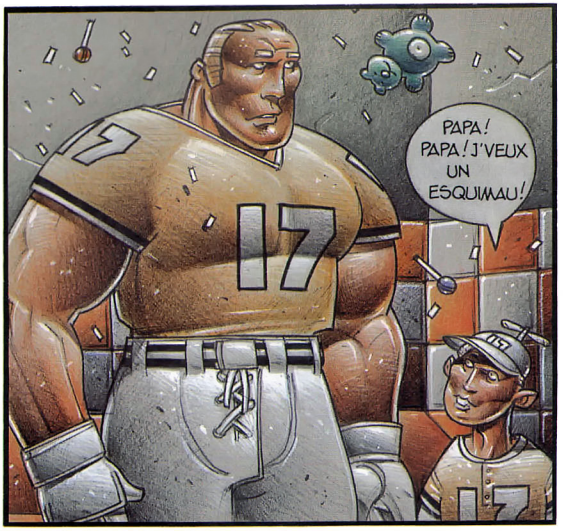
PAPA ! PAPA ! J'VEUX UN ESQUIMAU !

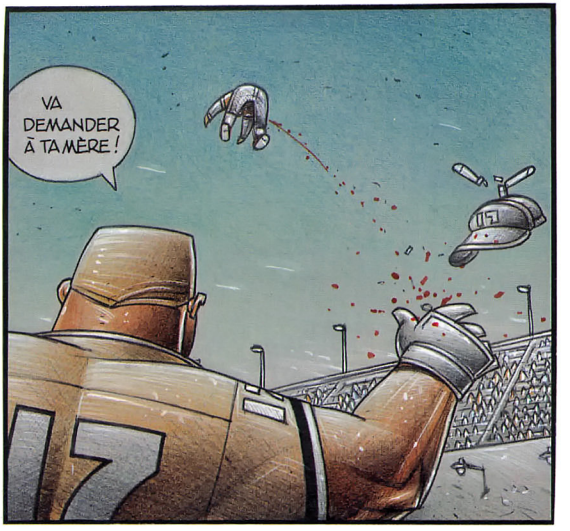
VA DEMANDER À TA MÈRE !

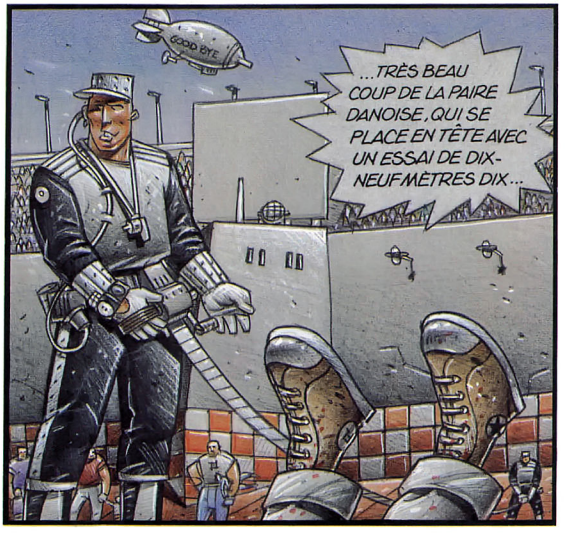
GOOD BYE
...TRÈS BEAU COUP DE LA PAIRE DANOISE, QUI SE PLACE EN TÊTE AVEC UN ESSAI DE DIX-NEUF MÈTRES DIX...

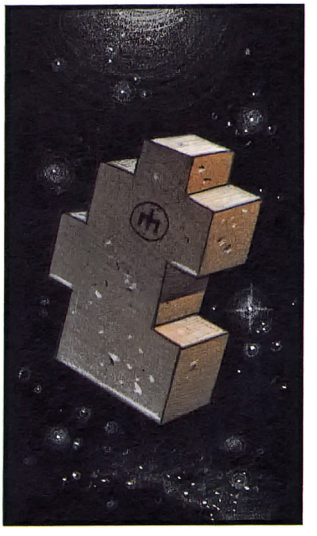

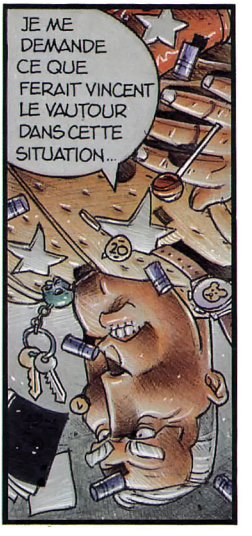
JE ME DEMANDE CE QUE FERAIT VINCENT LE VAUTOUR DANS CETTE SITUATION...

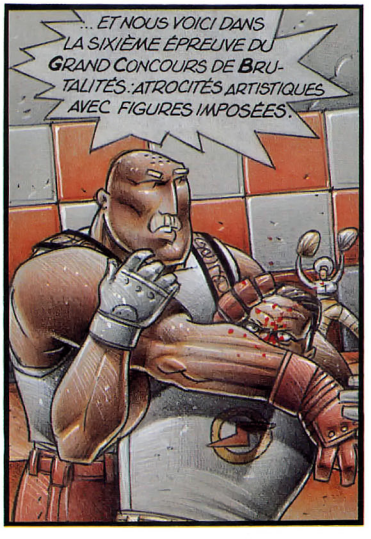
...ET NOUS VOICI DANS LA SIXIÈME ÉPREUVE DU GRAND CONCOURS DE BRUTALITÉS : ATROCITÉS ARTISTIQUES AVEC FIGURES IMPOSÉES

...UN GRAND MOMENT DE SPORT !

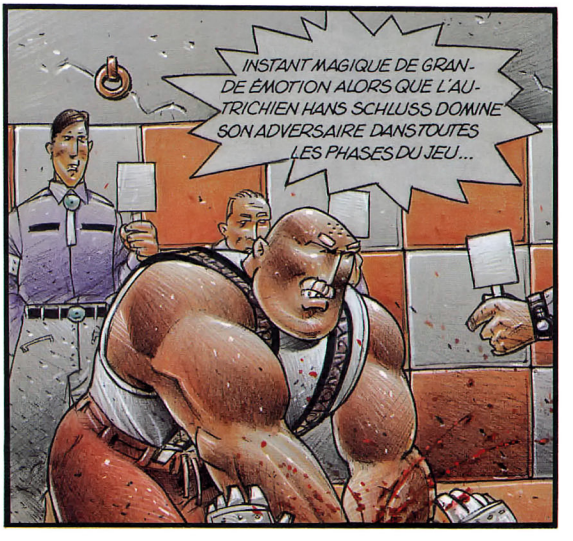
INSTANT MAGIQUE DE GRANDE ÉMOTION ALORS QUE L'AUTRICHIEN HANS SCHLUSS DOMINE SON ADVERSAIRE DANS TOUTES LES PHASES DU JEU...

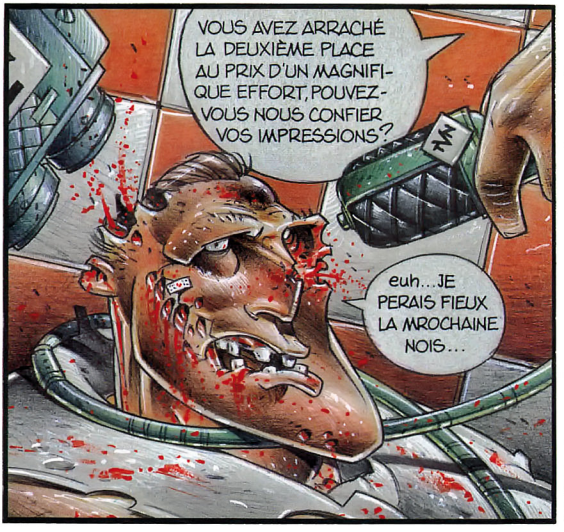
VOUS AVEZ ARRACHÉ LA DEUXIÈME PLACE AU PRIX D'UN MAGNIFIQUE EFFORT, POUVEZ-VOUS NOUS CONFIER VOS IMPRESSIONS?
euh... JE PERAIS FIEUX LA MROCHAINE NOIS...

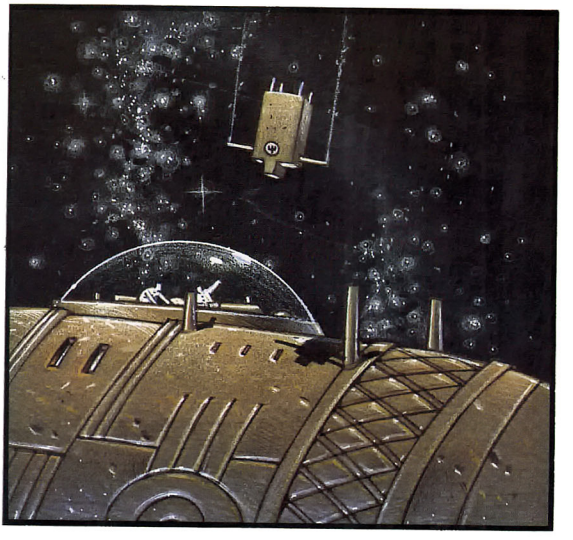

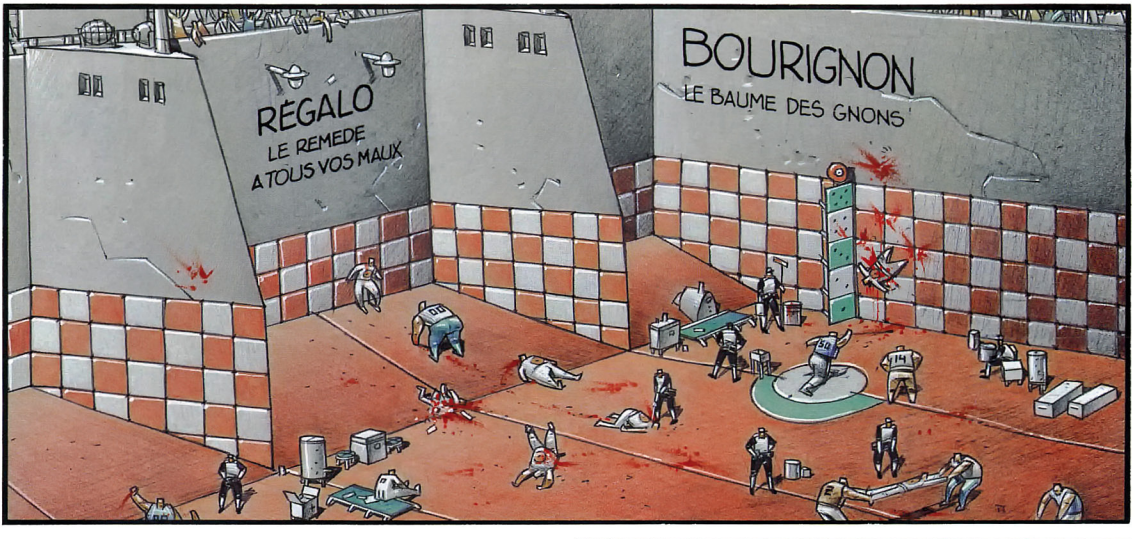
RÉGALO
LE REMEDE A TOUS VOS MAUX
BOURIGNON
LE BAUME DES GNONS

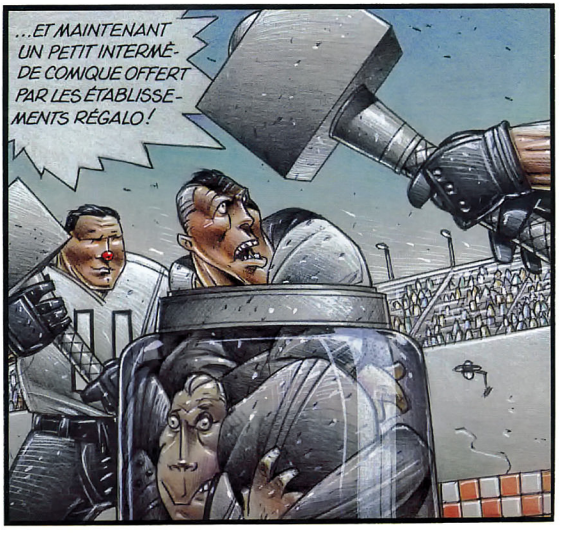
...ET MAINTENANT UN PETIT INTERMÈDE COMIQUE OFFERT PAR LES ÉTABLISSEMENTS RÉGALO!

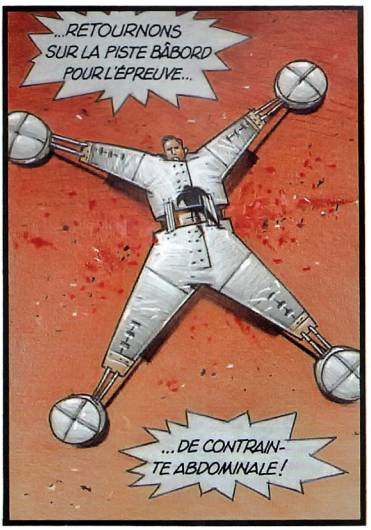

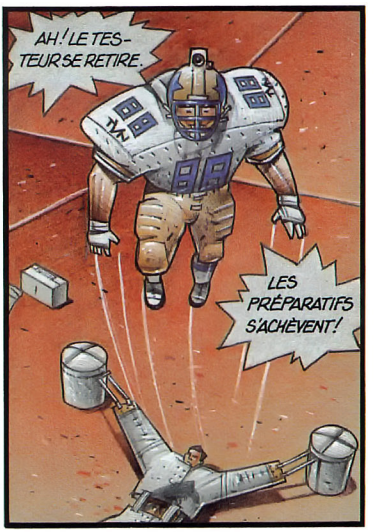

...BON RÉTABLISSEMENT!

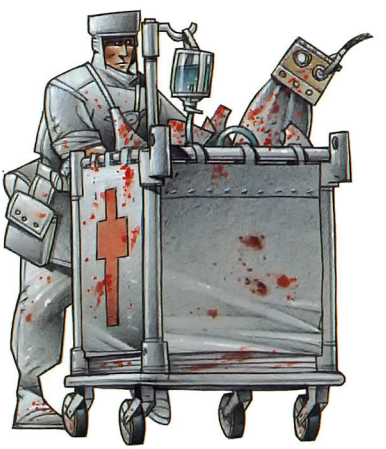

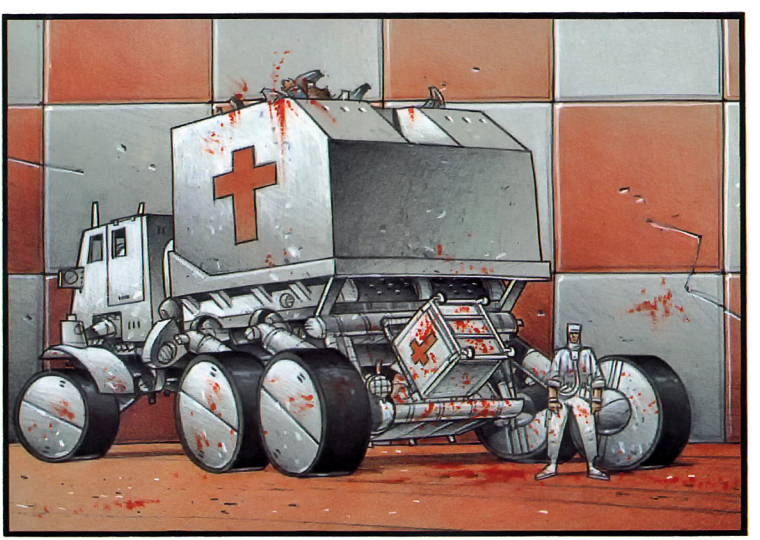

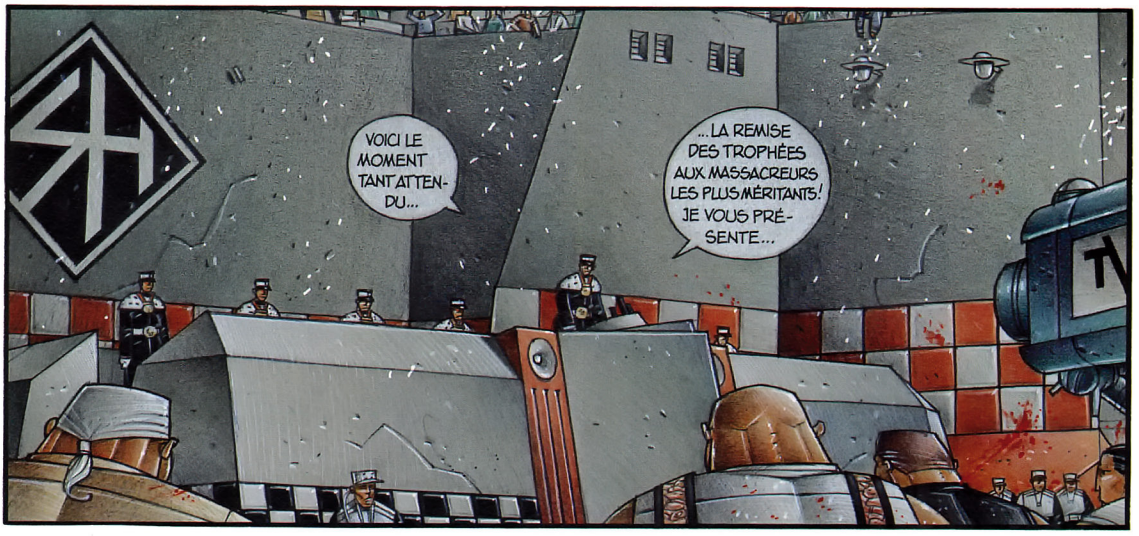
VOICI LE MOMENT TANT ATTENDU...
...LA REMISE DES TROPHÉES AUX MASSACREURS LES PLUS MÉRITANTS! JE VOUS PRÉSENTE...

...M. HELMER CHEAP, HAUT COMMISSAIRE AUX SPORTS D'HOMME!
MERCI, MES AMIS!

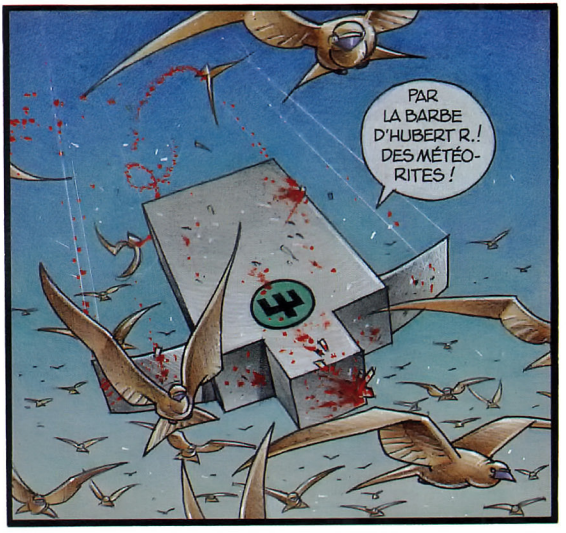
PAR LA BARBE D'HUBERT R.! DES MÉTÉORITES!

BON. PASSONS SANS PLUS TARDER À LA REMISE DES PRIX!
EUH... UN INSTANT, VOTRE VENTRIPOTENCE...
... LES RÉCOMPENSES SUPRÊMES NE SONT PAS ARRIVÉES. POURRIEZ-VOUS EXÉCUTER UNE BOUFFONNERIE POUR QU'ILS PATIENTENT?

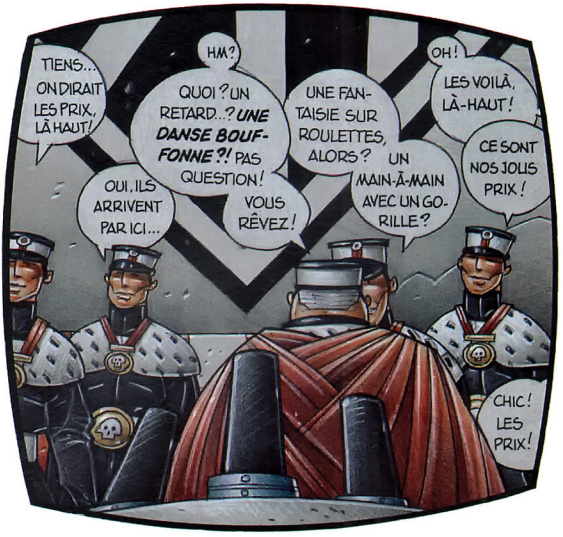
TIENS... ON DIRAIT LES PRIX, LÀ HAUT!
HM?
QUOI? UN RETARD...? UNE DANSE BOUFFONNE?! PAS QUESTION! VOUS RÊVEZ!
UNE FANTAISIE SUR ROULETTES, ALORS? UN MAIN-À-MAIN AVEC UN GORILLE?
OH! LES VOILÀ, LÀ-HAUT!
CE SONT NOS JOLIS PRIX!
OUI, ILS ARRIVENT PAR ICI...
CHIC! LES PRIX!

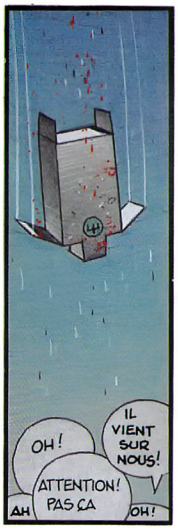
OH !
IL VIENT SUR NOUS !
ATTENTION ! PAS ÇA
AH
OH !

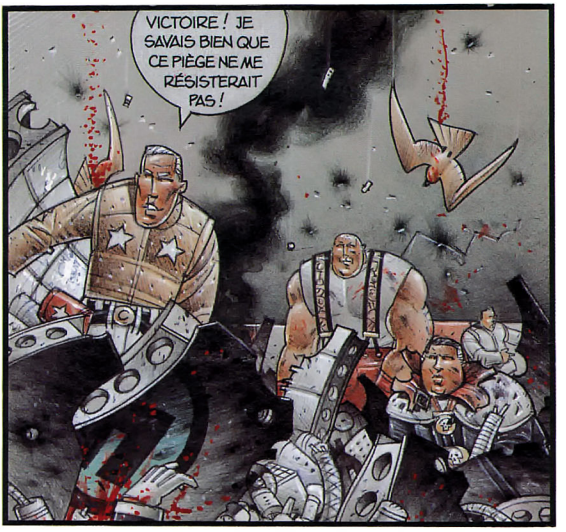
VICTOIRE ! JE SAVAIS BIEN QUE CE PIÈGE NE ME RÉSISTERAIT PAS !

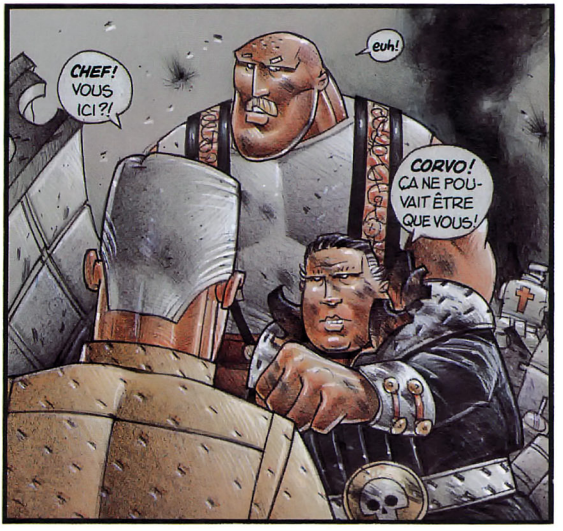
CHEF ! VOUS ICI ?!
euh !
CORVO ! ÇA NE POUVAIT ÊTRE QUE VOUS !

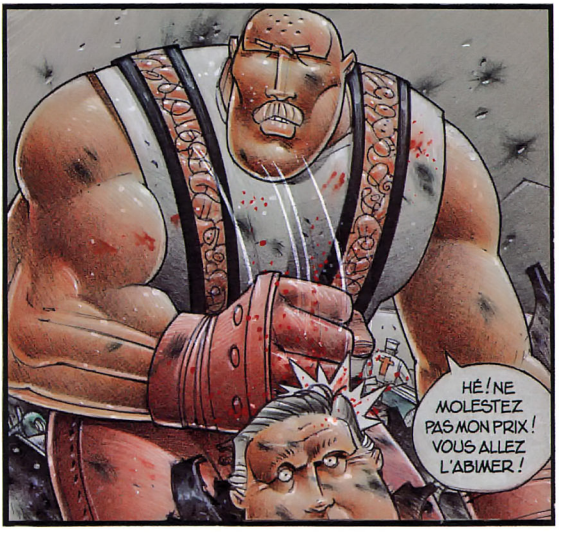
HÉ ! NE MOLESTEZ PAS MON PRIX ! VOUS ALLEZ L'ABIMER !

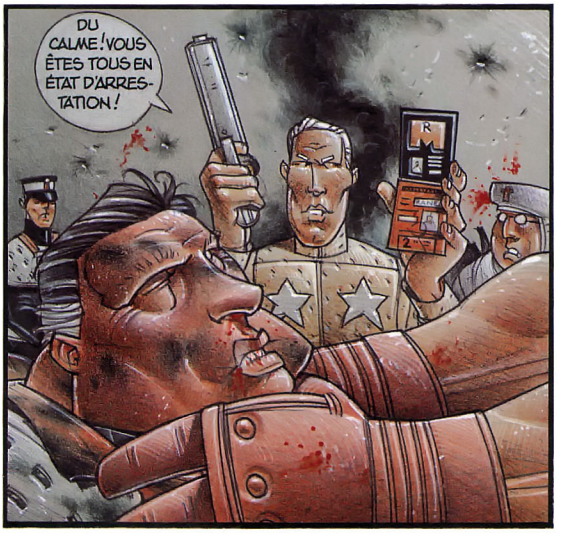
DU CALME ! VOUS ÊTES TOUS EN ÉTAT D'ARRESTATION !

MAIS ON ESSAIE DE M'ARNAQUER !

VOUS VOUS MÉPRENEZ DU TOUT AU TOUT !
VOYEZ PLUTÔT...
VOICI VOTRE SUPERBE PRIX ! VOUS L'AVEZ BIEN MÉRITÉ !
...ÇA, UN MAGNIFIQUE USTENSILE DE CULTURISME ?
MAIS COMMENT ÇA MARCHE ?
COMME CELA !
SHBAAH
QUEL DÉSASTRE !
SUIVEZ-MOI, CHEF ! JE VAIS VOUS TIRER DE CE MAUVAIS PAS !

GRÂCE À MON ASTUCE IMPLACABLE, JE VOUS AI ENCORE UNE FOIS SAUVÉ LA MISE, CHEF !
AH... ENFIN !
MON FRACASSEUR À PARTICULES !

JE ME DEMANDE CE QUE VOUS FERIEZ SANS MOI...
ON M'ÉLÈVERA UNE STATUE POUR CET ACTE HUMANITAIRE !

CHEF ! ON A REPÉRÉ LES ANDOUIL... OH ! MAJOR CORVO...
BIEN ! À LA SALLE DE CONTRÔLE !
...EUH... ON TIENT UNE TRACE DE VOTRE ÉQUIPE !

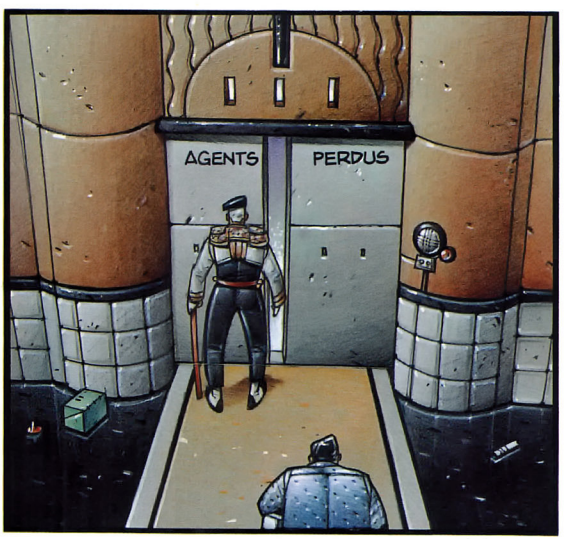
AGENTS
PERDUS

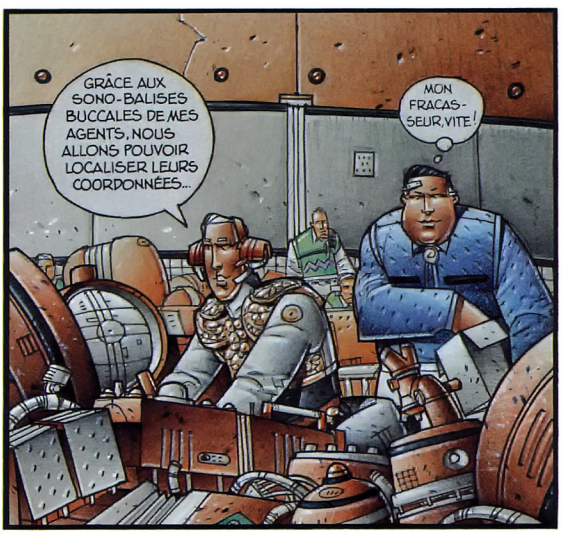
GRÂCE AUX SONO-BALISES BUCCALES DE MES AGENTS, NOUS ALLONS POUVOIR LOCALISER LEURS COORDONNÉES...
MON FRACASSEUR, VITE !

ADIEU CORV !!?
ÇA Y EST, JE COMMENCE À CAPTER LES SIGNAUX...

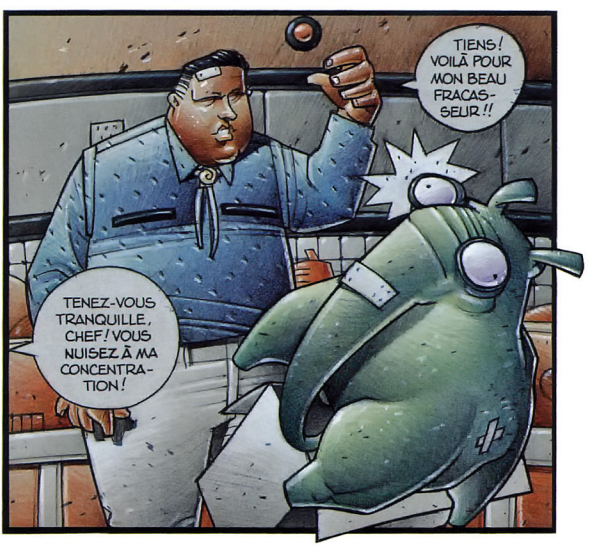
TIENS ! VOILÀ POUR MON BEAU FRACASSEUR !!
TENEZ-VOUS TRANQUILLE, CHEF ! VOUS NUISEZ À MA CONCENTRATION !

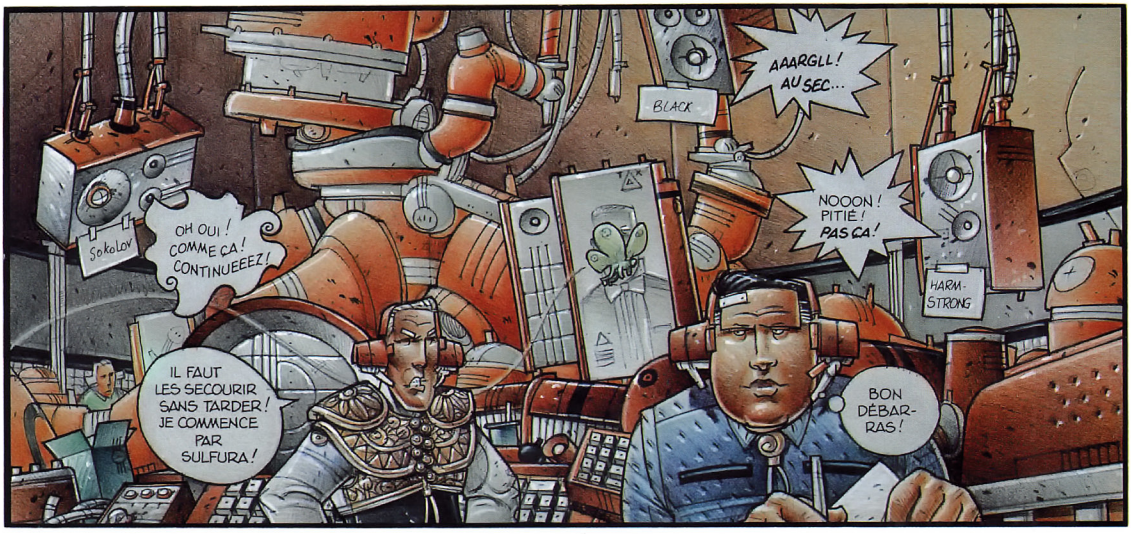
AAARGLL ! AU SEC...
BLACK
NOOON ! PITIÉ ! PAS ÇA !
HARM-STRONG
SOKOLOV
OH OUI ! COMME ÇA ! CONTINUEEEZ !
IL FAUT LES SECOURIR SANS TARDER ! JE COMMENCE PAR SULFURA !
BON DÉBAR-RAS !

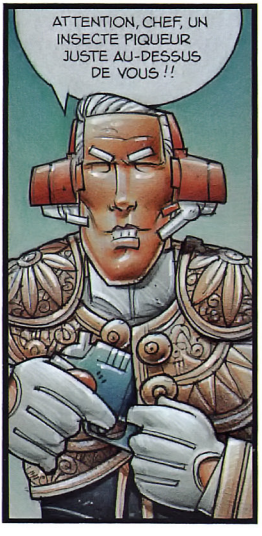
ATTENTION, CHEF, UN INSECTE PIQUEUR JUSTE AU-DESSUS DE VOUS !!

BLAA
OLAA
NE ME REMERCIEZ PAS, C'EST TOUT NATUREL !
OLAAA

CE N'EST QU'UN MAUVAIS MOMENT À PAS-SER !

¿CORVO !

HUM !

PARDON, MADAME, VOUS NE CONNAÎTRIEZ PAS UN MONSIEUR CORVO, RAN, QUI HABITE ICI ?
EUH... C'EST AU 1er, 2e PORTE À GAUCHE, LE BUREAU MARQUÉ "HELMER CHEAP" !

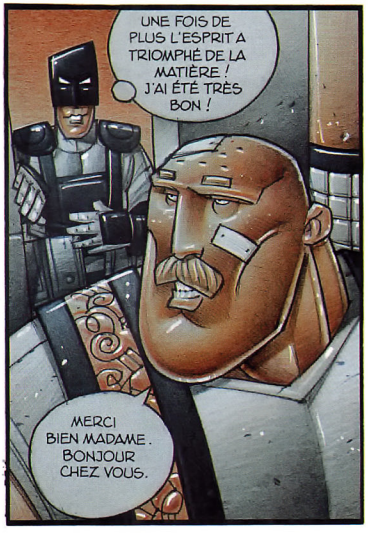
UNE FOIS DE PLUS L'ESPRIT A TRIOMPHÉ DE LA MATIÈRE ! J'AI ÉTÉ TRÈS BON !
MERCI BIEN MADAME. BONJOUR CHEZ VOUS.

AVANT TOUT, JE VAIS CONSULTER LES AUGURES!

AIDEZ-MOI, Ô ÊTRE SUPRÊME! COMMENT CONTINUER CETTE AVENTURE, MONTREZ-MOI LA VOIE!

(J'IRAIS BIEN SAUVER SULFURA EN PREMIER...)

En premier, tu sauveras ton fidèle Barney, prisonnier d'une planète infernale aux mille dangers. Au péril de ta vie, risquant la mort à chaque instant, tu devras faire preuve d'un courage magnifique...

MERCI, TOUT PUISSANT! JE SAVAIS QUE MON INSTINCT NE ME TROMPERAIT PAS! JE PARS SUR LE CHAMP SAUVER SULFURA!

CHAMPAGNE! BIENTÔT, NOUS SERONS SEULS, LA BELLE SULFURA ET MOI!

UNE FOIS EN TÊTE À TÊTE, NOUS ACCOMPLIRONS MES RÊVES LES PLUS FOUS!

ELLE DEVRA RECONNAÎTRE MES MÉRITES ET CÉDERA ENFIN À MON CHARME AUSTÈRE!

...JE SERAI IRRÉSISTIBLE!

JE LUI FERAI CONNAÎTRE DES SOMMETS DE VOLUPTÉ SPIRITUELLE... NOUS VIVRONS DANS UN RÊVE DE BONHEUR...

...NOUS FERONS DES VOYAGES D'UNE BEAUTÉ INOUBLIABLE... ET BLA BLA BLA... ET BLA BLA BLA...

AH! SULFURA! SUCCOMBEZ À MON DÉSIR ARDENT...!

YARK !
VOTRE HALEINE EST INNOMMABLE ! VOUS EN AVEZ EMBRASSÉ UN AUTRE ! QUELLE TRAHISON ! C'EST ODIEUX !

AH, PERVERSE INFIDÈLE ! SOIT ! JE RUMINE MON DÉSESPOIR, MAIS TU T'EN REPENTIRAS ! JE VAIS D'ABORD SAUVER MON FIDÈLE BARNEY TANDIS QUE TOI, TU CROUPIRAS DANS LES TOURMENTS !

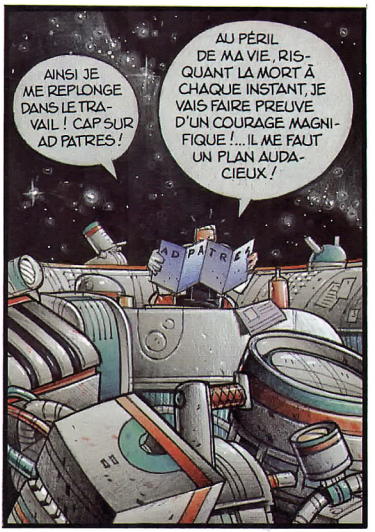
AINSI JE ME REPLONGE DANS LE TRAVAIL ! CAP SUR AD PATRES !
AU PÉRIL DE MA VIE, RISQUANT LA MORT À CHAQUE INSTANT, JE VAIS FAIRE PREUVE D'UN COURAGE MAGNIFIQUE !... IL ME FAUT UN PLAN AUDACIEUX !
AD PATRES

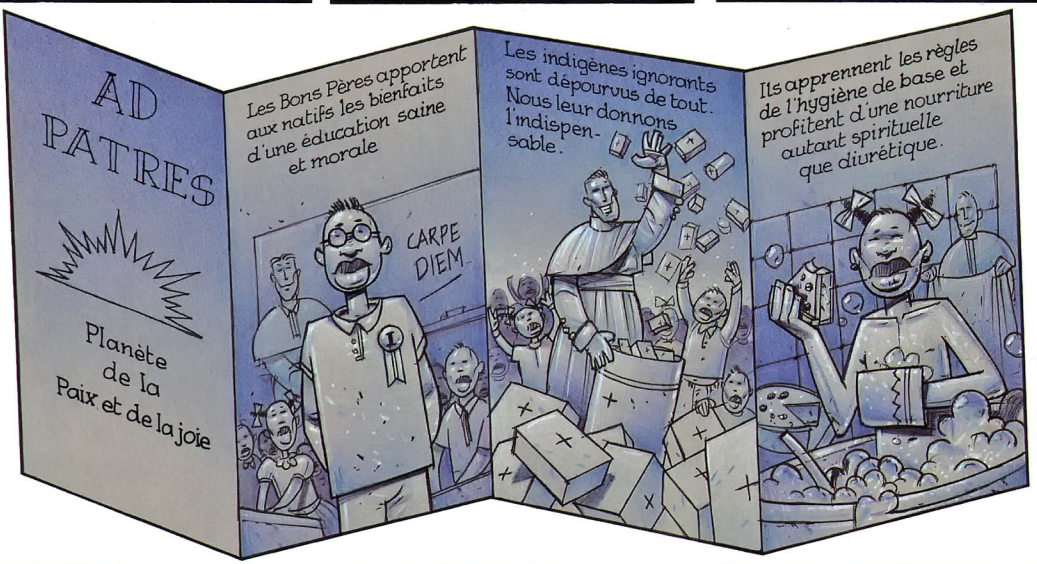
AD PATRES
Planète de la Paix et de la joie
Les Bons Pères apportent aux natifs les bienfaits d'une éducation saine et morale
CARPE DIEM
Les indigènes ignorants sont dépourvus de tout. Nous leur donnons l'indispensable.
Ils apprennent les règles de l'hygiène de base et profitent d'une nourriture autant spirituelle que diurétique.

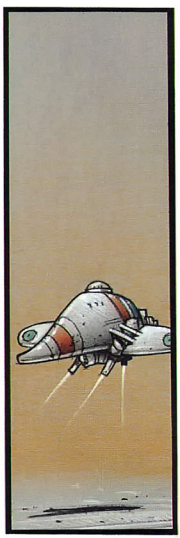

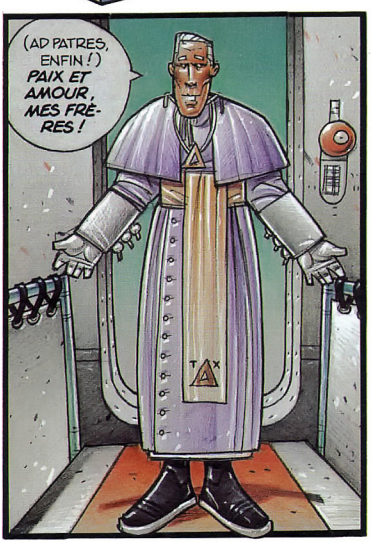
(AD PATRES, ENFIN !)
PAIX ET AMOUR, MES FRÈRES !

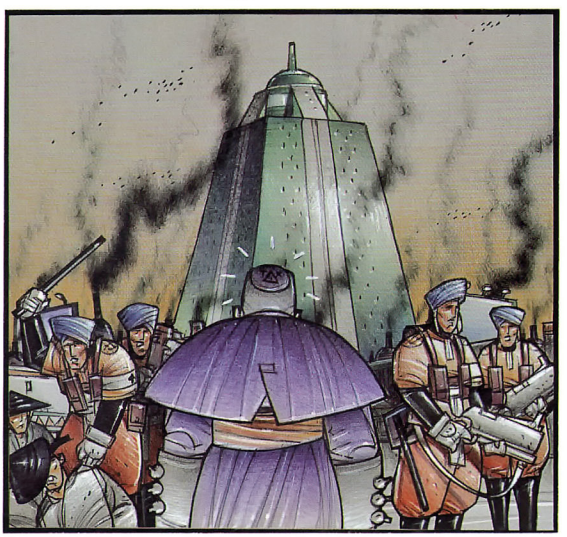

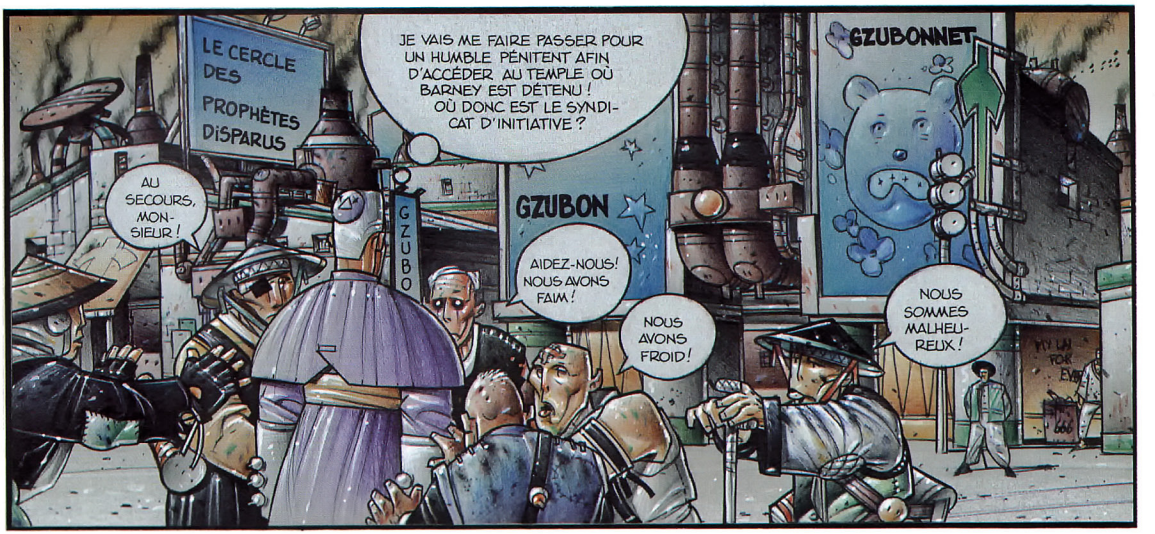
LE CERCLE DES PROPHÈTES DISPARUS
AU SECOURS, MONSIEUR !
JE VAIS ME FAIRE PASSER POUR UN HUMBLE PÉNITENT AFIN D'ACCÉDER AU TEMPLE OÙ BARNEY EST DÉTENU ! OÙ DONC EST LE SYNDICAT D'INITIATIVE ?
GZUBON
AIDEZ-NOUS ! NOUS AVONS FAIM !
NOUS AVONS FROID !
GZUBONNET
NOUS SOMMES MALHEUREUX !

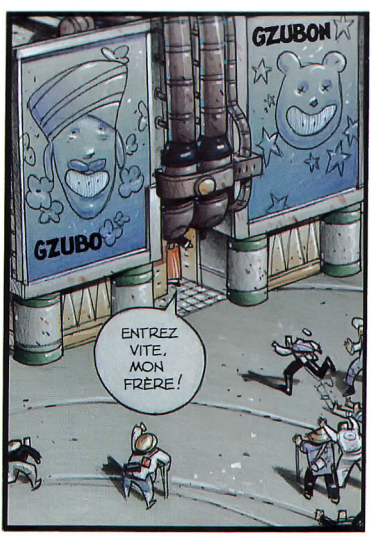
GZUBON
GZUBO
ENTREZ VITE, MON FRÈRE !

BIENVENUE SUR AD PATRÈS, TERRE DE CONTRASTES, OÙ TOUT N'EST QUE PAIX ET HARMONIE !

HUM ! PITORESQUES, CES INDIGÈNES ! ILS NE MANQUENT PAS D'ENTRAIN !
OUI, NOUS NE RECULONS DEVANT AUCUN SACRIFICE POUR LEUR APPORTER LA JOIE ET APAISER LES ÂMES TURBULENTES ! QUEL BON VENT VOUS AMÈNE ?

ON M'A VANTÉ LES VERTUS INCOMPARABLES D'UN PÉLERINAGE AU TEMPLE DE GZU ! J'AIMERAIS MOI AUSSI BÉNÉFICIER DE CETTE EXPÉRIENCE ÉDIFIANTE !

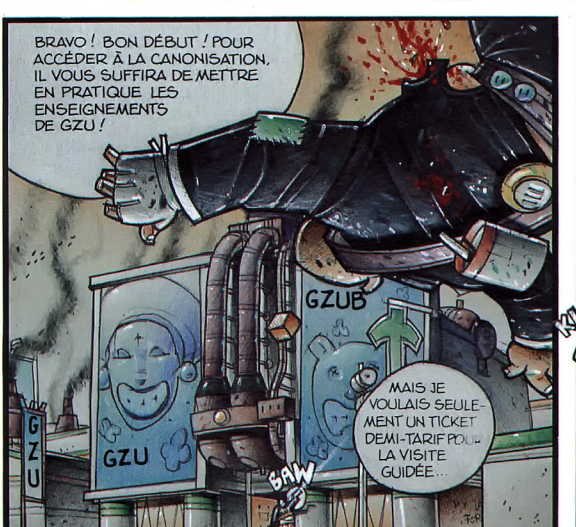
BRAVO ! BON DÉBUT ! POUR ACCÉDER À LA CANONISATION, IL VOUS SUFFIRA DE METTRE EN PRATIQUE LES ENSEIGNEMENTS DE GZU !
GZUB
GZU
GZU
BAM
MAIS JE VOULAIS SEULEMENT UN TICKET DEMI-TARIF POUR LA VISITE GUIDÉE...

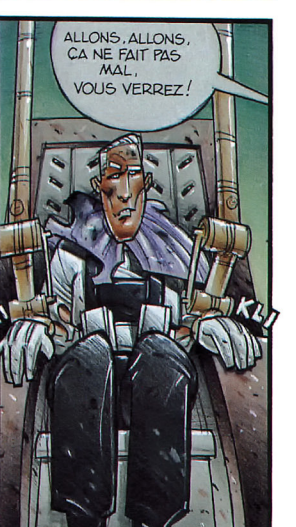
ALLONS, ALLONS, ÇA NE FAIT PAS MAL, VOUS VERREZ !
KLI
KLI

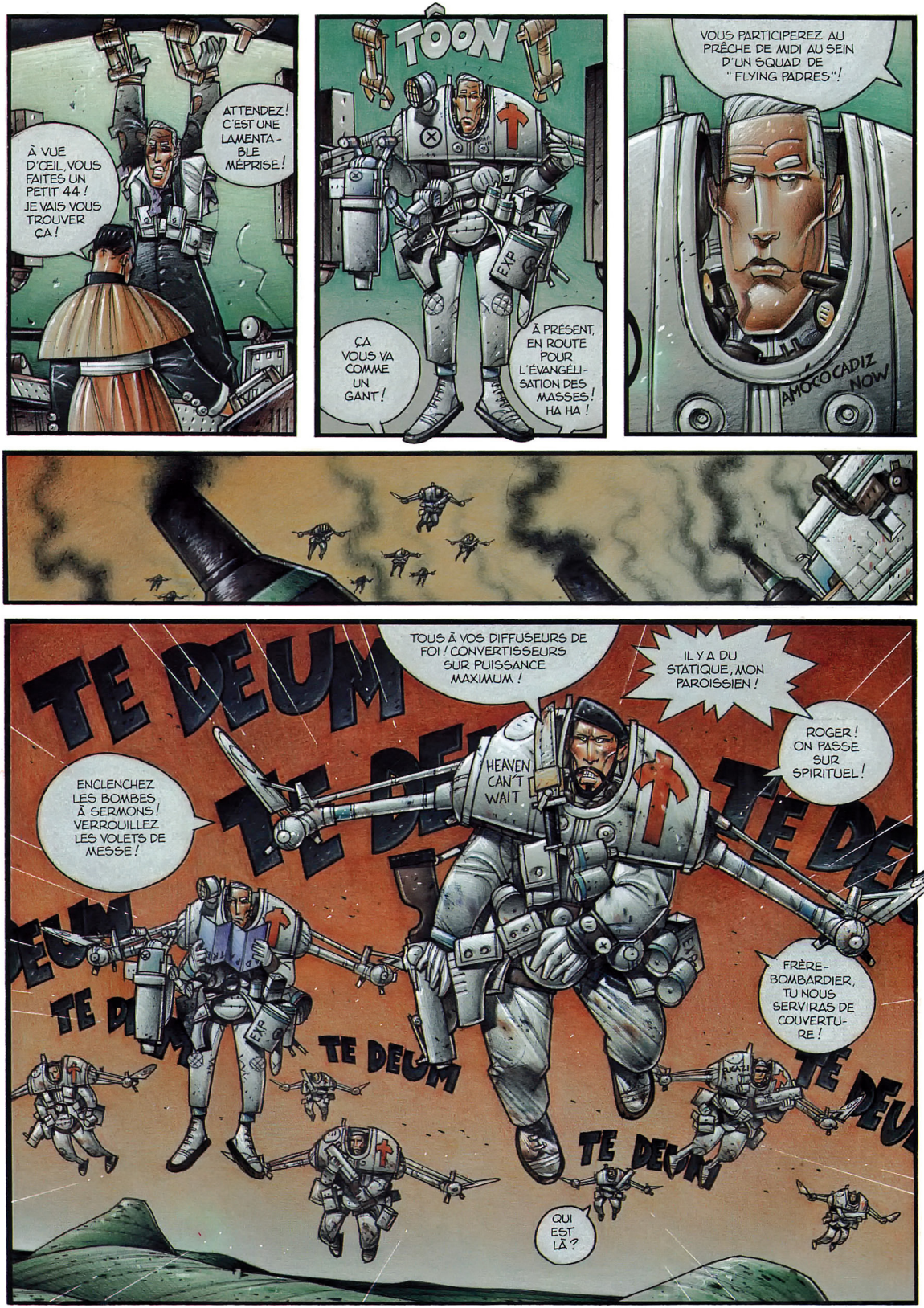
À VUE D'ŒIL, VOUS FAITES UN PETIT 44 ! JE VAIS VOUS TROUVER ÇA !
ATTENDEZ ! C'EST UNE LAMENTABLE MÉPRISE !
TOON
ÇA VOUS VA COMME UN GANT !
À PRÉSENT, EN ROUTE POUR L'ÉVANGÉLISATION DES MASSES ! HA HA !
VOUS PARTICIPEREZ AU PRÊCHE DE MIDI AU SEIN D'UN SQUAD DE "FLYING PADRES" !
AMOCOCADIZ NOW
TE DEUM
TOUS À VOS DIFFUSEURS DE FOI ! CONVERTISSEURS SUR PUISSANCE MAXIMUM !
IL Y A DU STATIQUE, MON PAROISSIEN !
ROGER ! ON PASSE SUR SPIRITUEL !
ENCLENCHEZ LES BOMBES À SERMONS ! VERROUILLEZ LES VOLETS DE MESSE !
HEAVEN CAN'T WAIT
FRÈRE-BOMBARDIER, TU NOUS SERVIRAS DE COUVERTURE !
QUI EST LÀ ?

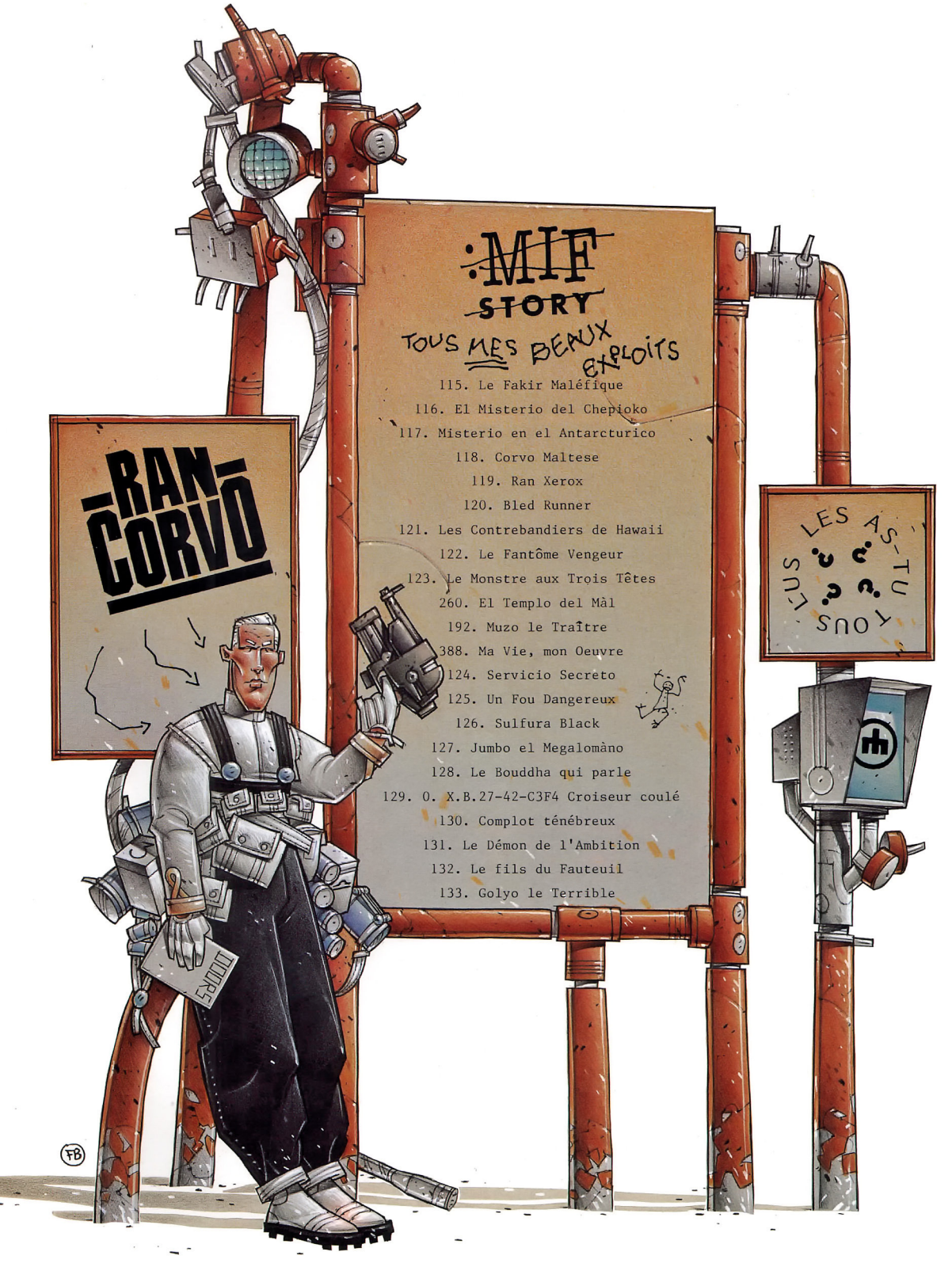
MIF STORY
TOUS MES BEAUX EXPLOITS
115. Le Fakir Maléfique
116. El Misterio del Chepioko
117. Misterio en el Antarcturico
118. Corvo Maltese
119. Ran Xerox
120. Bled Runner
121. Les Contrebandiers de Hawaii
122. Le Fantôme Vengeur
123. Le Monstre aux Trois Têtes
260. El Templo del Màl
192. Muzo le Traître
388. Ma Vie, mon Oeuvre
124. Servicio Secreto
125. Un Fou Dangereux
126. Sulfura Black
127. Jumbo el Megalomàno
128. Le Bouddha qui parle
129. O. X.B.27-42-C3F4 Croiseur coulé
130. Complot ténébreux
131. Le Démon de l'Ambition
132. Le fils du Fauteuil
133. Golyo le Terrible
RAN CORVO
TOUS LES AS-TU TOUS ?
FB

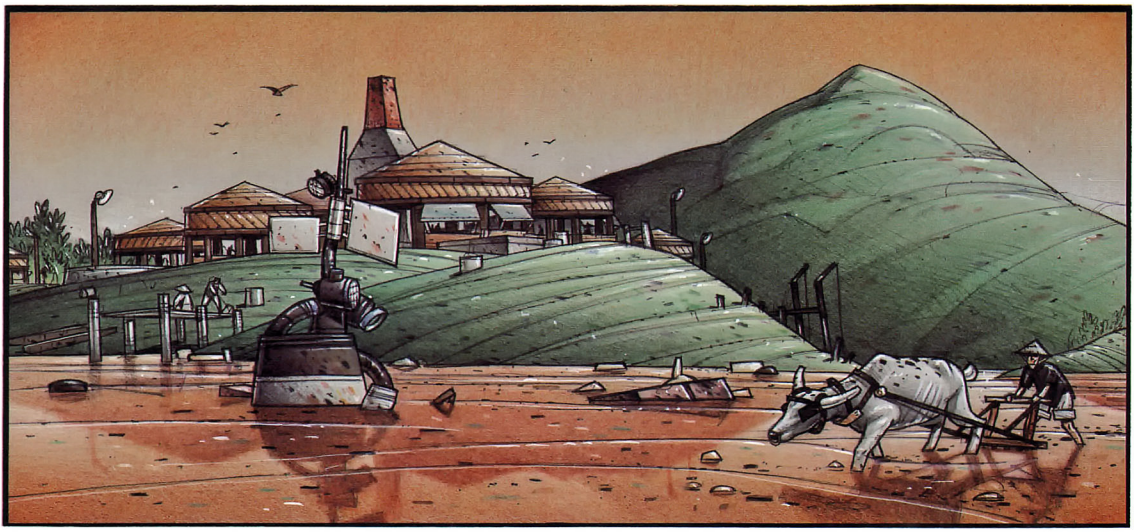

TE DEUM
TE DEUM
TE DEUM
TE DEUM

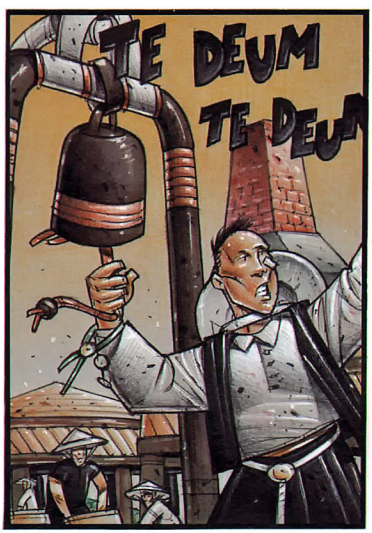
TE DEUM
TE DEUM

TE DEUM
TIENS... DÉJÀ LA MESSE DE MIDI ? ...

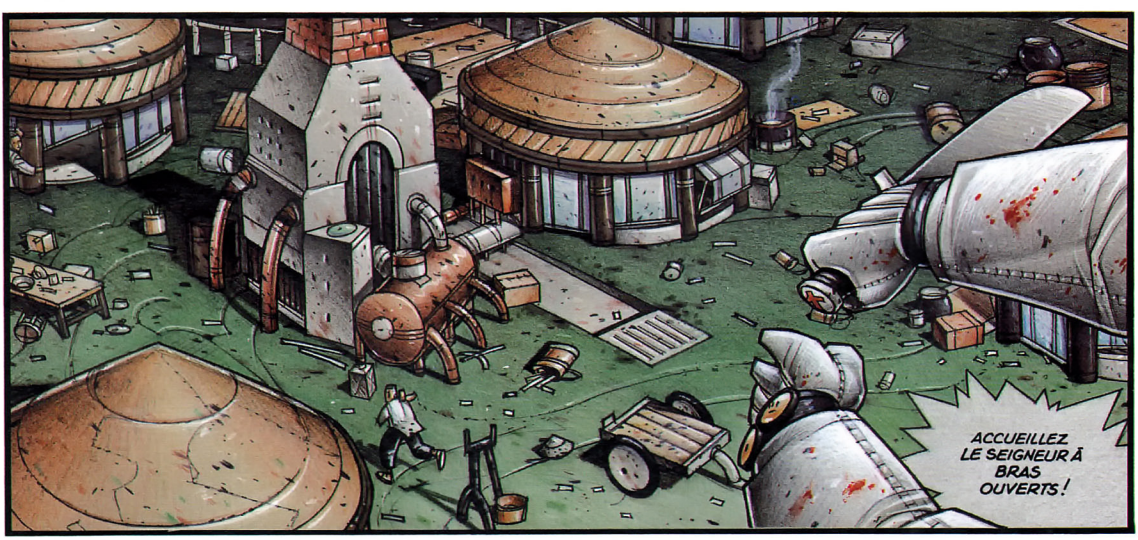
ACCUEILLEZ LE SEIGNEUR À BRAS OUVERTS !

CETTE QUÊTE MYSTIQUE ME LAISSE FROID... J'AURAIS MIEUX FAIT D'ALLER SAUVER SULFURA !
RAWK
BÔW
PAN ET RE-PAN TOI !
FÔW
:CLIC: MES RESPECTS, MOINE BOMBARDIER.
JE SUIS LE PÉDALIER DE SAUVETAGE DE VOTRE ARMURE.
VOTRE SITUATION EST CRITIQUE. AFIN DE ME METTRE EN SERVICE, VEUILLEZ AU PLUS VITE PROCÉDER AU LARGAGE DES MASSES EXCÉDENTAIRES.
:CLIC:
PAS DE PANIQUE !
N'IMPORTE QUOI FERA L'AFFAIRE !
TIENS, CES GROS CONTAINERS, LÀ !
PRIMIDES 1re CLASSE
EXP
MON PAROISSIEN ! LE NOUVEAU NOUS BOMBARDE !!
BLAM BLAM
RECTIFIEZ LE TIR, FRÈRE BOMBAR...

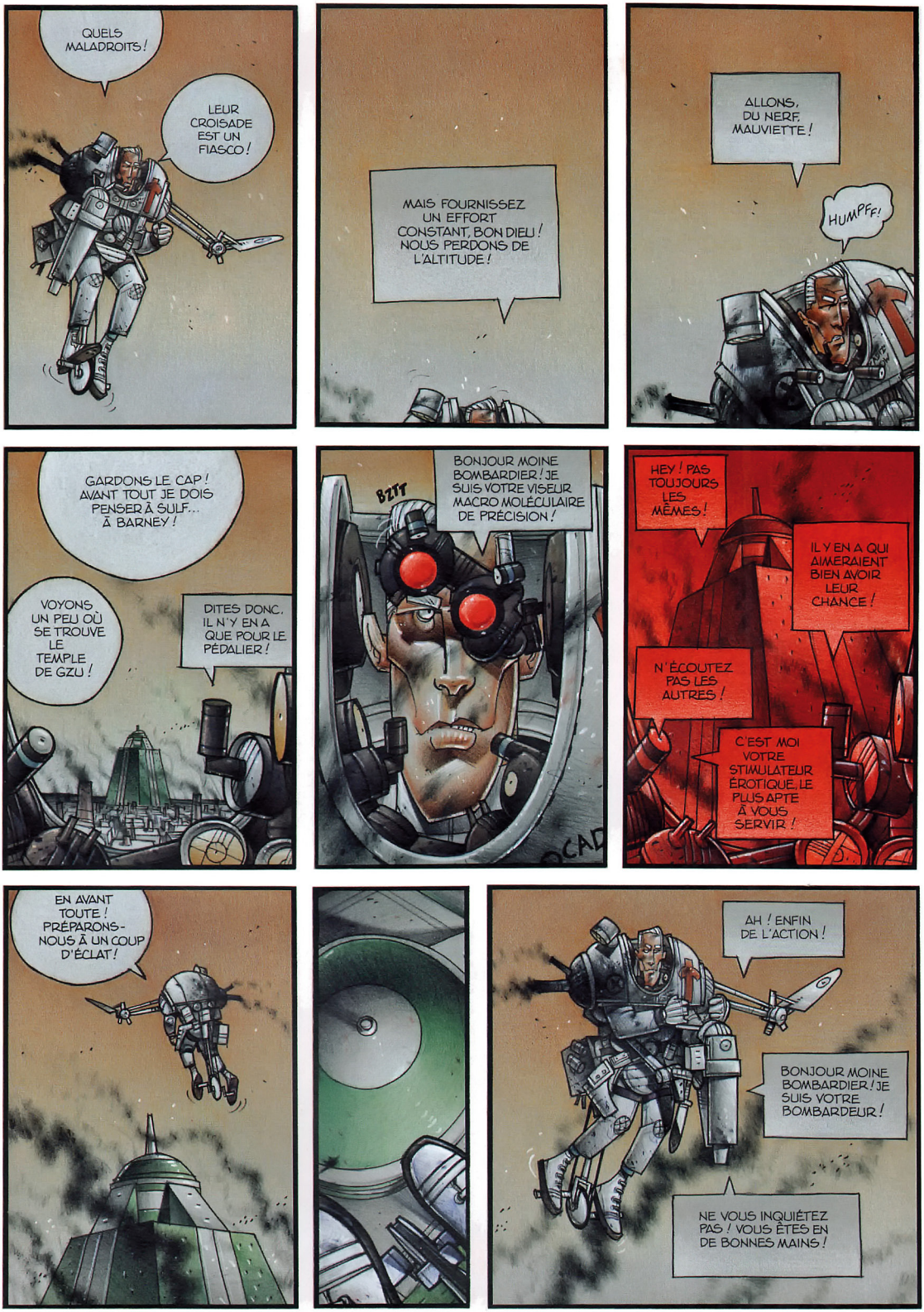
QUELS MALADROITS !
LEUR CROISADE EST UN FIASCO !
MAIS FOURNISSEZ UN EFFORT CONSTANT, BON DIEU ! NOUS PERDONS DE L'ALTITUDE !
ALLONS, DU NERF, MAUVIETTE !
HUMPFF !
GARDONS LE CAP ! AVANT TOUT JE DOIS PENSER À SULF... À BARNEY !
VOYONS UN PEU OÙ SE TROUVE LE TEMPLE DE GZU !
DITES DONC, IL N'Y EN A QUE POUR LE PÉDALIER !
BZIT
BONJOUR MOINE BOMBARDIER ! JE SUIS VOTRE VISEUR MACRO MOLÉCULAIRE DE PRÉCISION !
HEY ! PAS TOUJOURS LES MÊMES !
IL Y EN A QUI AIMERAIENT BIEN AVOIR LEUR CHANCE !
N'ÉCOUTEZ PAS LES AUTRES !
C'EST MOI VOTRE STIMULATEUR ÉROTIQUE, LE PLUS APTE À VOUS SERVIR !
EN AVANT TOUTE ! PRÉPARONS-NOUS À UN COUP D'ÉCLAT !
AH ! ENFIN DE L'ACTION !
BONJOUR MOINE BOMBARDIER ! JE SUIS VOTRE BOMBARDEUR !
NE VOUS INQUIÉTEZ PAS ! VOUS ÊTES EN DE BONNES MAINS !

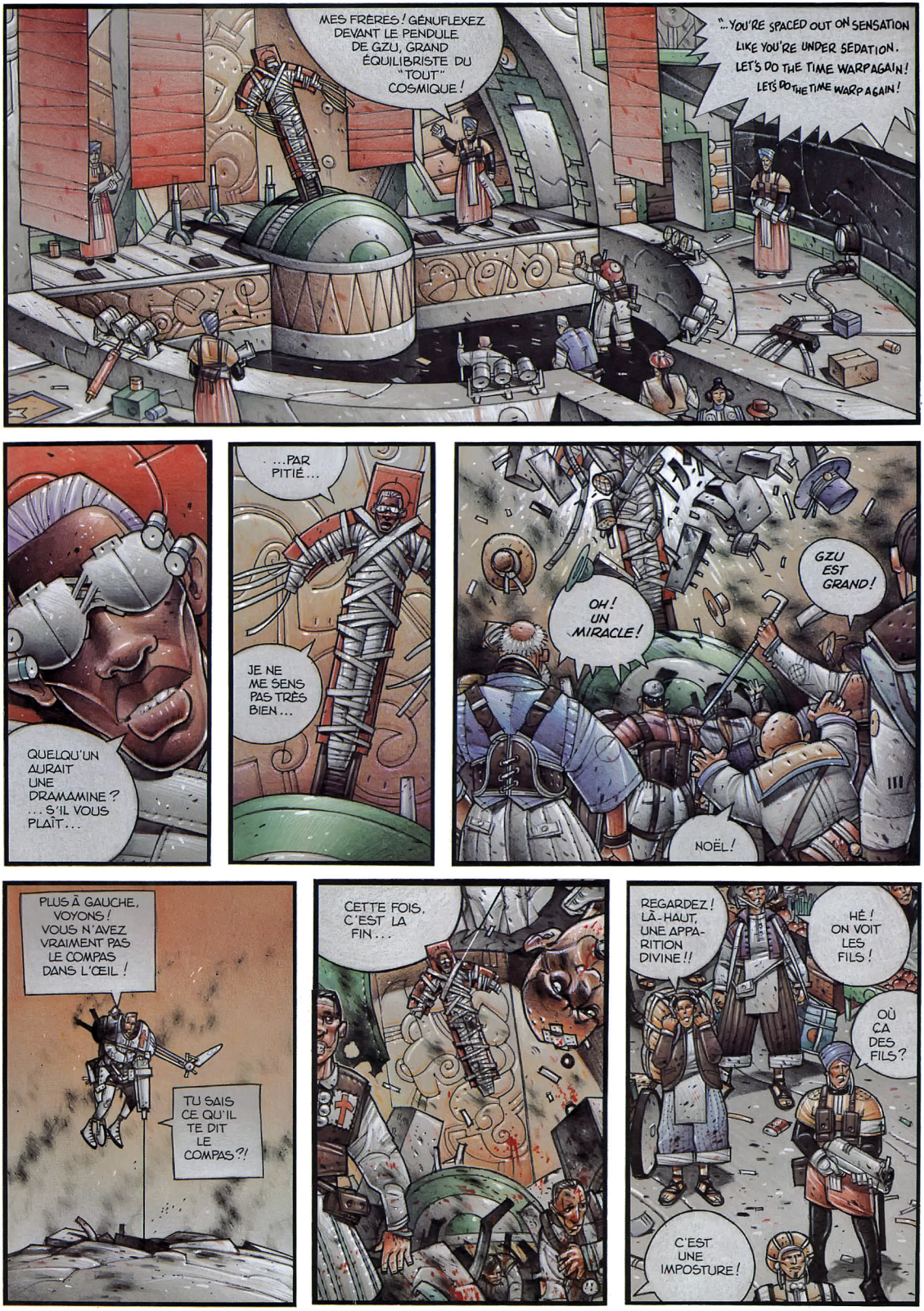
MES FRÈRES ! GÉNUFLEXEZ DEVANT LE PENDULE DE GZU, GRAND ÉQUILIBRISTE DU "TOUT" COSMIQUE !
"...YOU'RE SPACED OUT ON SENSATION LIKE YOU'RE UNDER SEDATION. LET'S DO THE TIME WARP AGAIN! LET'S DO THE TIME WARP AGAIN!
QUELQU'UN AURAIT UNE DRAMAMINE ? ...S'IL VOUS PLAÎT...
...PAR PITIÉ...
JE NE ME SENS PAS TRÈS BIEN...
OH ! UN MIRACLE !
GZU EST GRAND !
NOËL !
PLUS À GAUCHE, VOYONS ! VOUS N'AVEZ VRAIMENT PAS LE COMPAS DANS L'ŒIL !
TU SAIS CE QU'IL TE DIT LE COMPAS ?!
CETTE FOIS, C'EST LA FIN...
REGARDEZ ! LÀ-HAUT, UNE APPARITION DIVINE !!
HÉ ! ON VOIT LES FILS !
OÙ ÇA DES FILS ?
C'EST UNE IMPOSTURE !

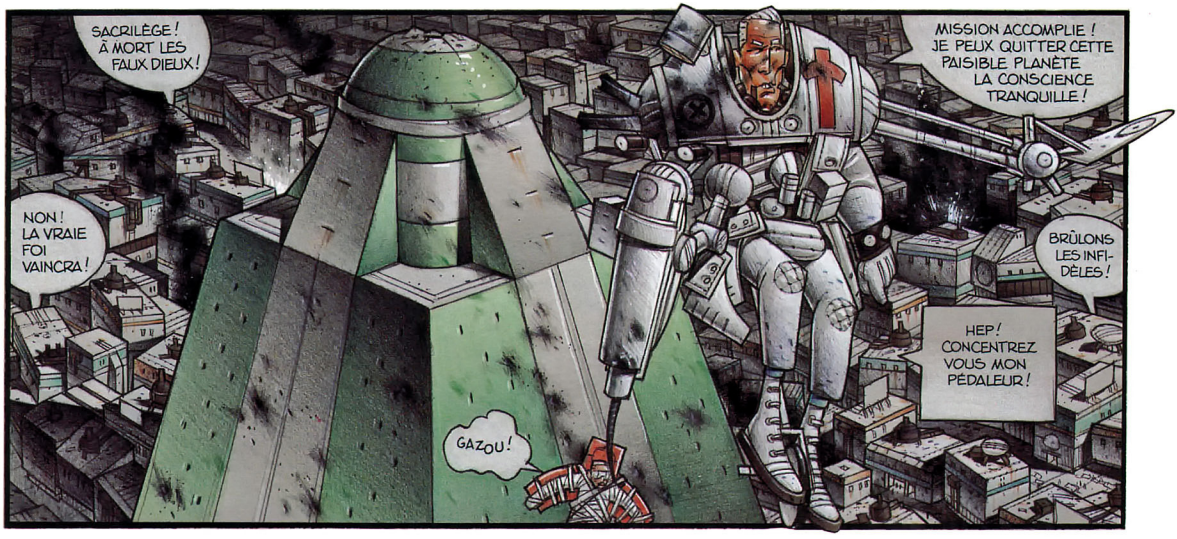
SACRILÈGE ! À MORT LES FAUX DIEUX !
NON ! LA VRAIE FOI VAINCRA !
GAZOU !
MISSION ACCOMPLIE ! JE PEUX QUITTER CETTE PAISIBLE PLANÈTE LA CONSCIENCE TRANQUILLE !
BRÛLONS LES INFIDÈLES !
HEP ! CONCENTREZ VOUS MON PÉDALEUR !

QUEL DÉSASTRE

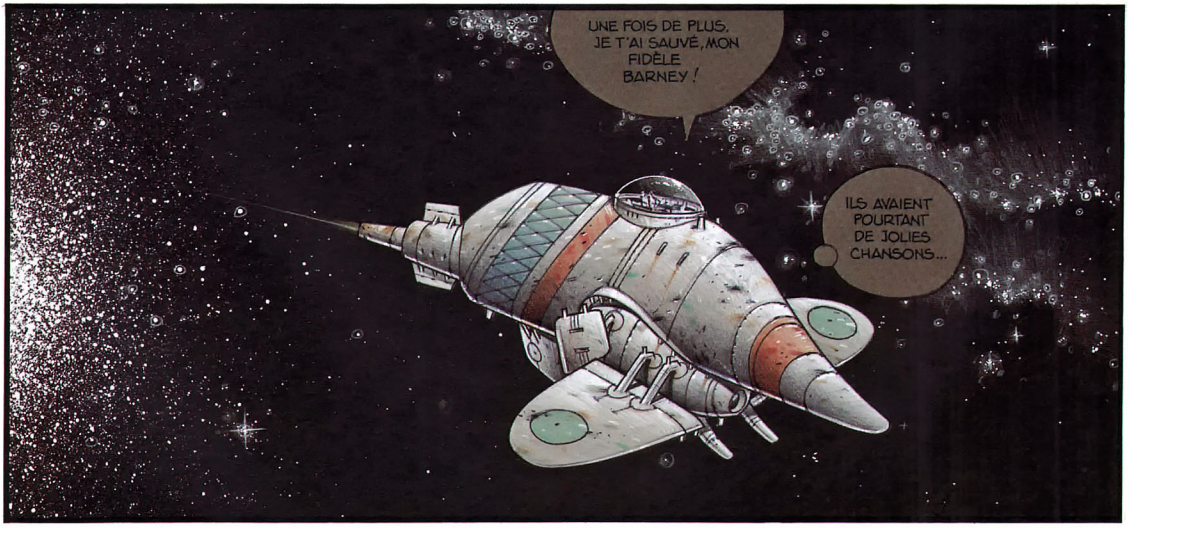
UNE FOIS DE PLUS, JE T'AI SAUVÉ, MON FIDÈLE BARNEY !
ILS AVAIENT POURTANT DE JOLIES CHANSONS...

SURVEILLE DONC CES CADRANS, MM ?

J'AI RÉGLÉ LES INSTRUMENTS SUR NOTRE DESTINATION, UNE PLANÈTE AGRAIRE OÙ HOPPY EST DÉTENU... ***BUCOLICA !!***

JUSTEMENT, J'AI INVENTÉ UN FANTASTIQUE APPAREIL GRÂCE AUQUEL...

INUTILE ! NOUS ALLONS OPTER POUR UNE TECHNIQUE QUI A FAIT SES PREUVES : LE DÉGUISEMENT...

VITE ! LE CATALOGUE DE LA MANUF !

MAIS, CHEF, VOTRE PRÉCÉDENTE TENTATIVE...

KRONC KRNCK KRONGN KRO

VOILÀ QUI SERA PARFAIT !

PASSONS IMMÉDIATEMENT LA COMMANDE !

BRÔ

COSTUME D'AGRICULTURE VIRILE

ARTICLE : Panoplie
QUANTITÉ : 1 Milliard
DESTINATAIRE : Tous les habitants de Bucolica
PRIX : Cher !!!

HUM... JE VAIS METTRE TOUT ÇA SUR LE COMPTE DU *MIF* !

WEBSTER

LE TRIOMPHE EST ASSURÉ ! CAP SUR BUCOLICA !

IL VOUS RESTE UNE BIBLE ? JE CROIS QUE JE VAIS FAIRE UNE PETITE PRIÈRE...

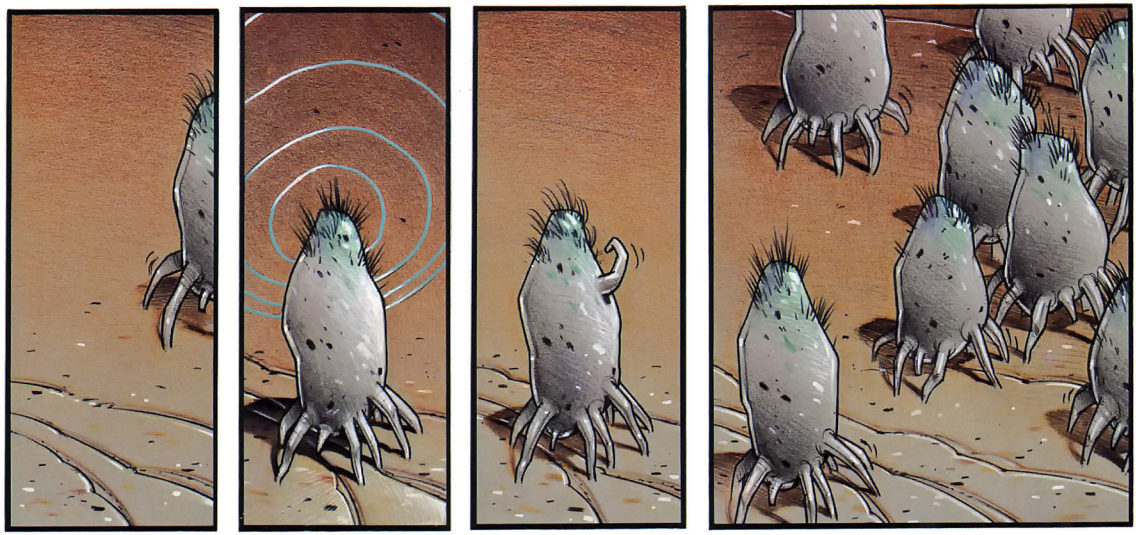

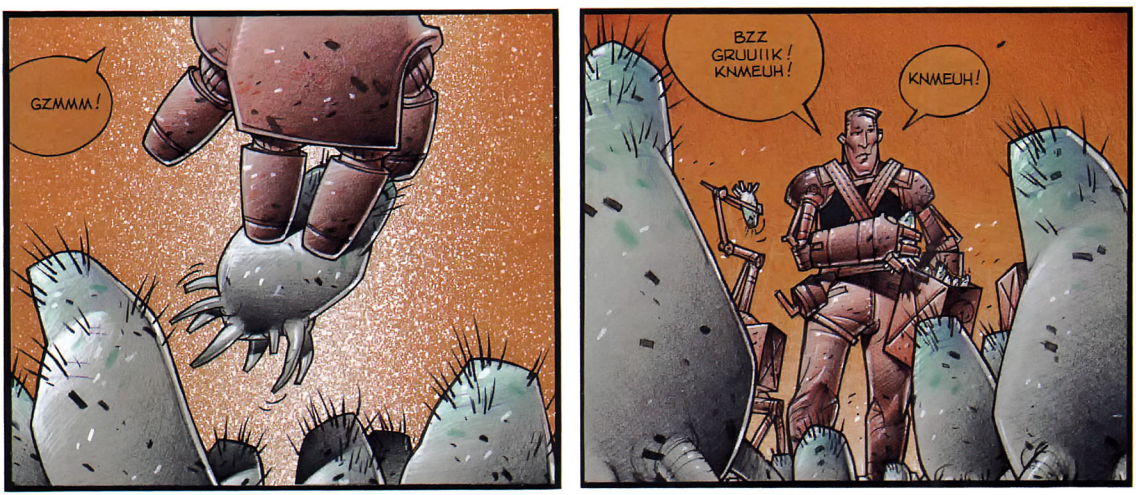

" CHEF ! LE BULBO-SNIFEUR PERÇOIT UN FAIBLE SIGNAL CERVICAL JUSTE AU-DESSOUS ! ...C'EST FORCÉMENT HOPPY ! "

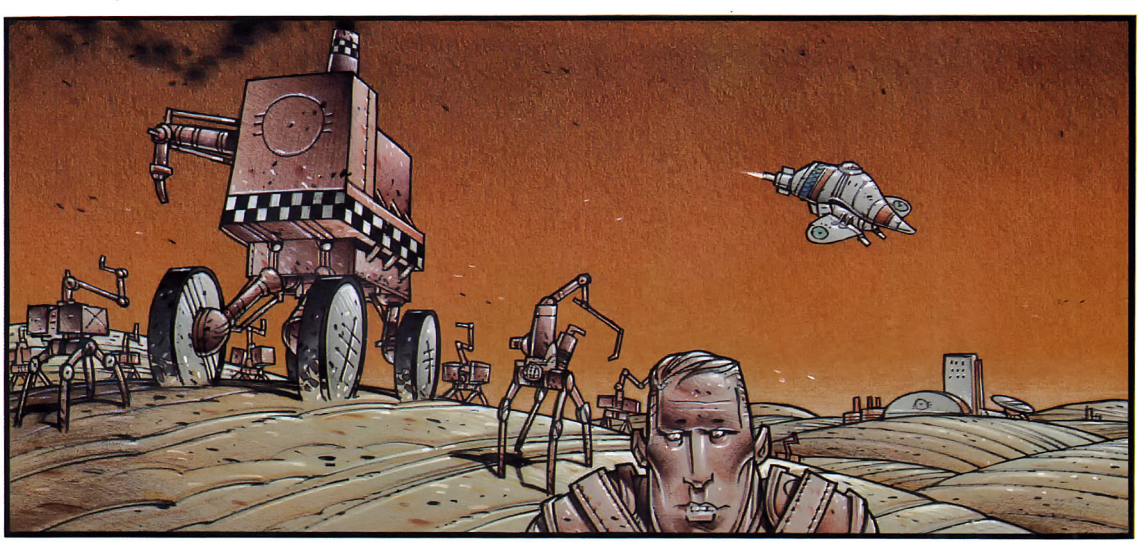

CETTE SITUATION NE PEUT PLUS DURER ! MÊME NOS AGROROBS SONT DÉBORDÉS PAR CES PATATAPATTES REBELLES... !

AU DIABLE CES FÉCULENTS FRONDEURS ! ILS N'ONT QU'À SE LAISSER MOISSONNER SANS SE PLAINDRE !
C'EST VRAI ! EST-CE QUE JE ME PLAINS, MOI ?
À MON SENS, UNE PATATAPATTE EST FAITE POUR ÊTRE MOISSONNÉE...
...ET UN AGRICULTEUR POUR EN RÉCOLTER L'USUFRUIT !!

BIEN PARLÉ, ÉTRANGER ! VOUS N'ÊTES PAS D'ICI MAIS JE VOIS QUE VOUS ADHÉREZ À NOS CONVICTIONS ! DE PLUS, VOUS ÊTES À LA DERNIÈRE MODE !

CERTES, CAR JE SUIS GRAND ADMIRATEUR DE VOS MÉTHODES AGRESTES...
... ET DE VOTRE PARC D'AGROROBS !

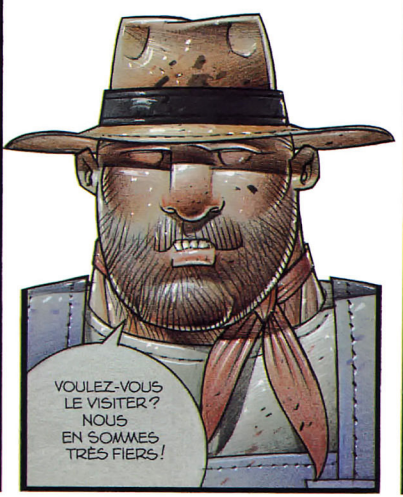
VOULEZ-VOUS LE VISITER ? NOUS EN SOMMES TRÈS FIERS !

OBSERVEZ BIEN CES INSTRUMENTS INCORRUPTIBLES DU PROGRÈS RUSTIQUE ! AVEC EUX, LA CUEILLETTE DES PATATAPATTES DEVIENT UN ART !

PSST ! PSST ! HOPPY ! PSST !
TCHI TCHI CLANG...
NOTRE PLAN QUINQUENNAL RÉTABLIRA L'ÉCOLOGIE DANS SA SOUVERAINETÉ PREMIÈRE...
KIBU

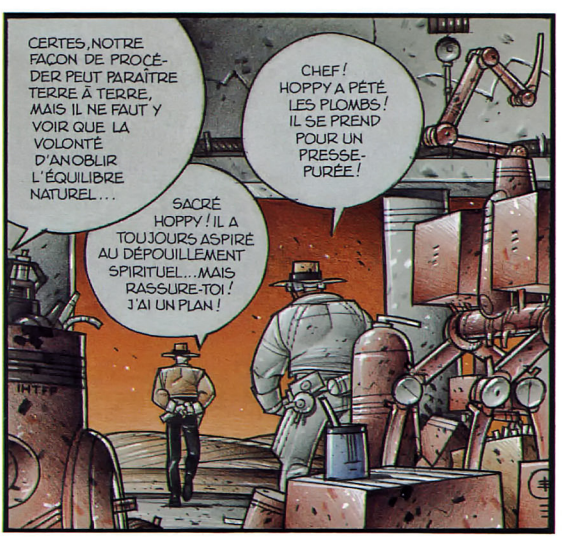
CERTES, NOTRE FAÇON DE PROCÉDER PEUT PARAÎTRE TERRE À TERRE, MAIS IL NE FAUT Y VOIR QUE LA VOLONTÉ D'ANOBLIR L'ÉQUILIBRE NATUREL...
CHEF ! HOPPY A PÉTÉ LES PLOMBS ! IL SE PREND POUR UN PRESSE-PURÉE !
SACRÉ HOPPY ! IL A TOUJOURS ASPIRÉ AU DÉPOUILLEMENT SPIRITUEL... MAIS RASSURE-TOI ! J'AI UN PLAN !

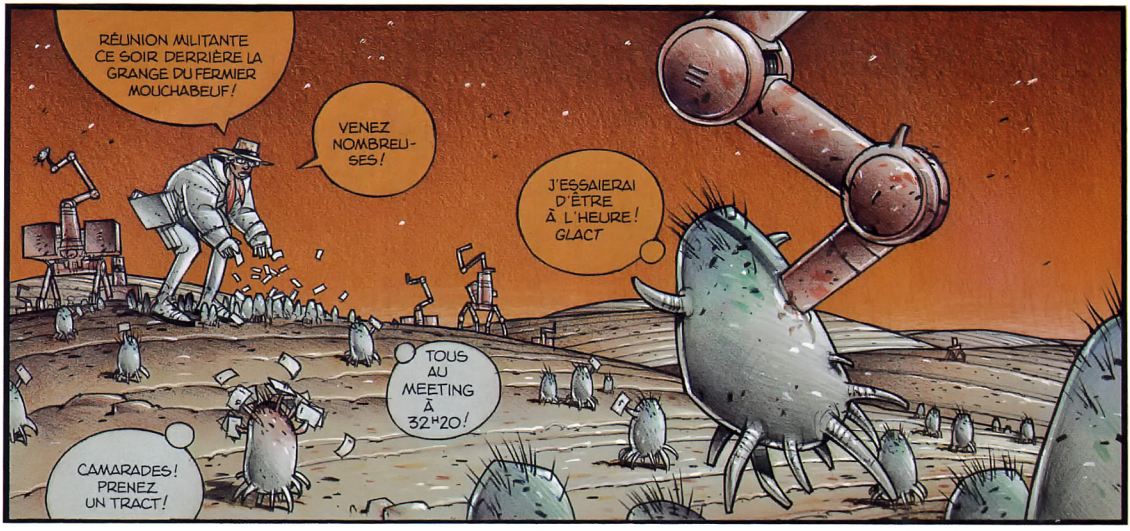

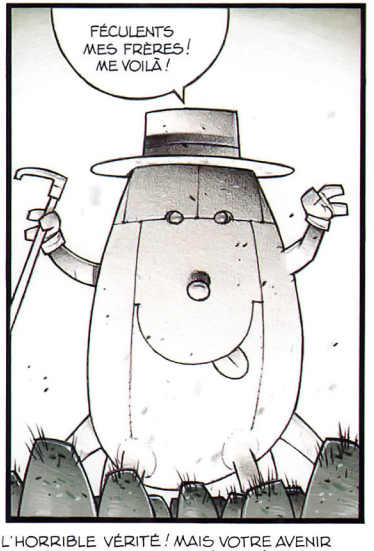

" DEPUIS TROP LONGTEMPS, ON VOUS CACHE L'HORRIBLE VÉRITÉ ! MAIS VOTRE AVENIR N'EST FAIT QUE DE TORTURES ET DE SÉVICES CORPORELS HONTEUX ! PULVÉRISÉES, ÉNUCLÉÉES, CONCASSÉES, ON VOUS RÉSERVE UN SORT PIRE QUE LA MORT ! ***EN VOILÀ ASSEZ !*** "

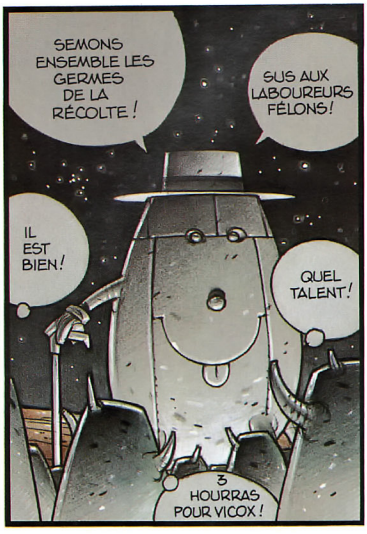

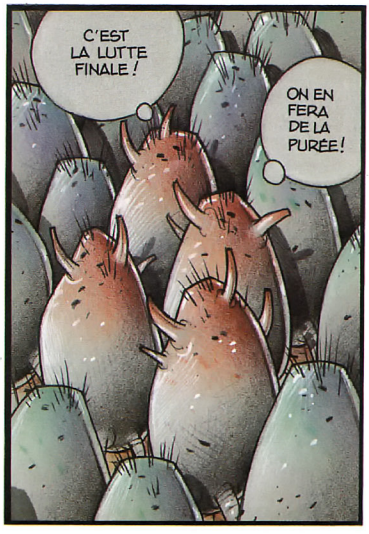

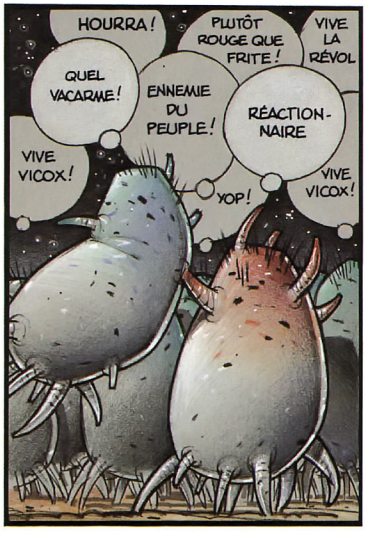

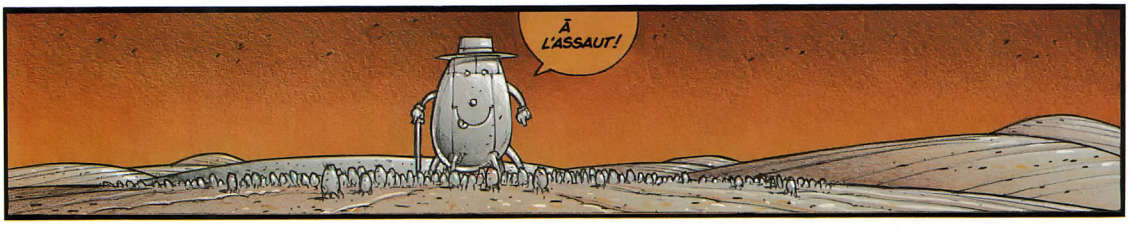

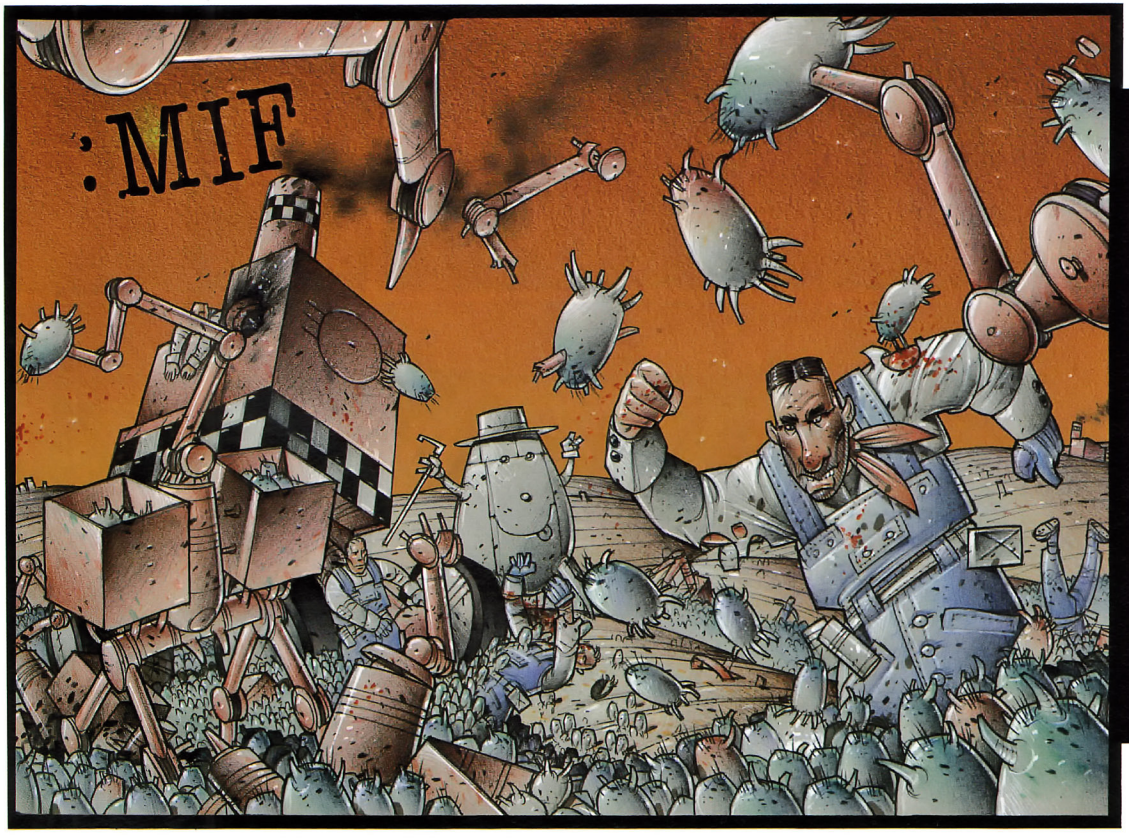

DOCUMENT ARCHIVES DU MIF – Soulèvement des masses labourables
Bucolica, année du Topinambour, mois du Doryphore – Réf: BX18

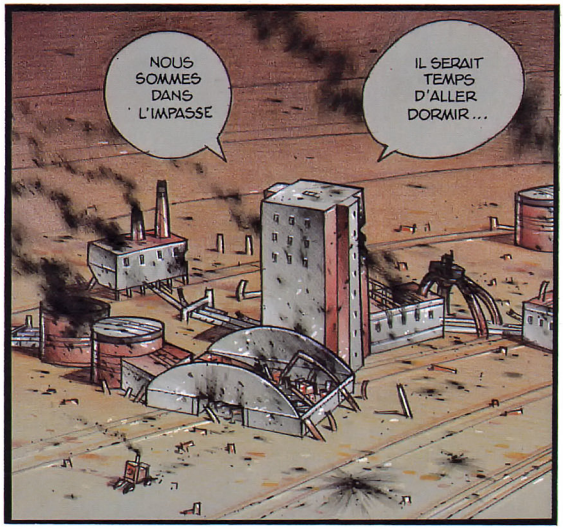
NOUS SOMMES DANS L'IMPASSE
IL SERAIT TEMPS D'ALLER DORMIR...

L'HEURE EST PEUT-ÊTRE VENUE D'ALLER PARLEMENTER AVEC CE VICOX...
VOUS N'ÊTES DÉCIDÉMENT PAS D'ICI, ÉTRANGER...
MAIS VOUS SAVEZ PARLER AUX HOMMES !

VOUS AVEZ BIEN FAIT DE PROPOSER CE CONSEIL DE CONCILIATION ! C'EST UN MAGNIFIQUE GESTE D'AMOUR !

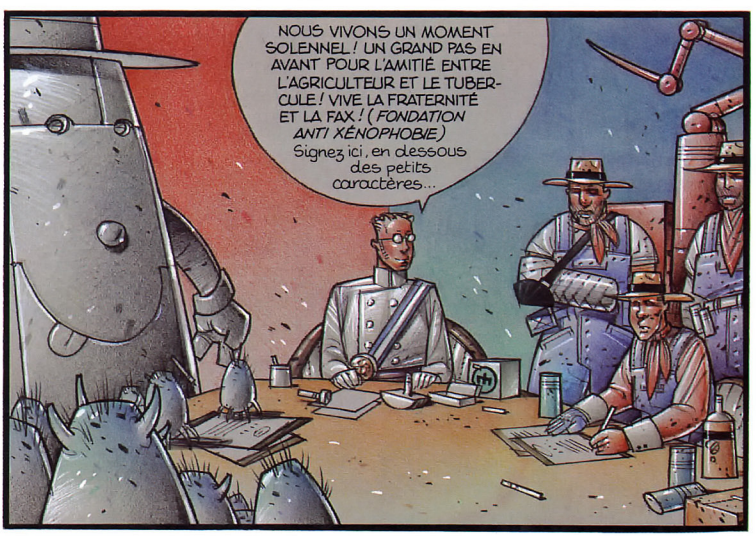
NOUS VIVONS UN MOMENT SOLENNEL ! UN GRAND PAS EN AVANT POUR L'AMITIÉ ENTRE L'AGRICULTEUR ET LE TUBERCULE ! VIVE LA FRATERNITÉ ET LA FAX ! (FONDATION ANTI XÉNOPHOBIE)
Signez ici, en dessous des petits caractères...

C'EST BEAU, LA PAIX !

JE PEUX ÊTRE PLEINEMENT SATISFAIT DE MON ŒUVRE !
C'EST ÇA, ET MOI JE N'AI RIEN FAIT !

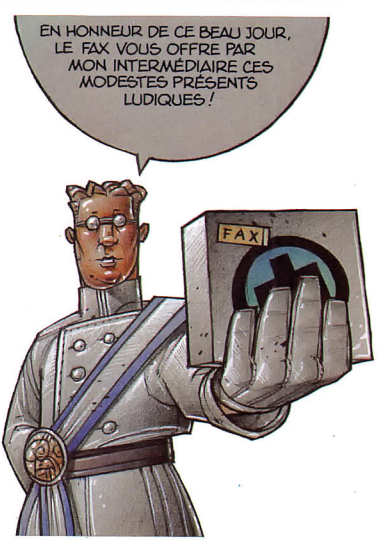
EN HONNEUR DE CE BEAU JOUR, LE FAX VOUS OFFRE PAR MON INTERMÉDIAIRE CES MODESTES PRÉSENTS LUDIQUES !
FAX

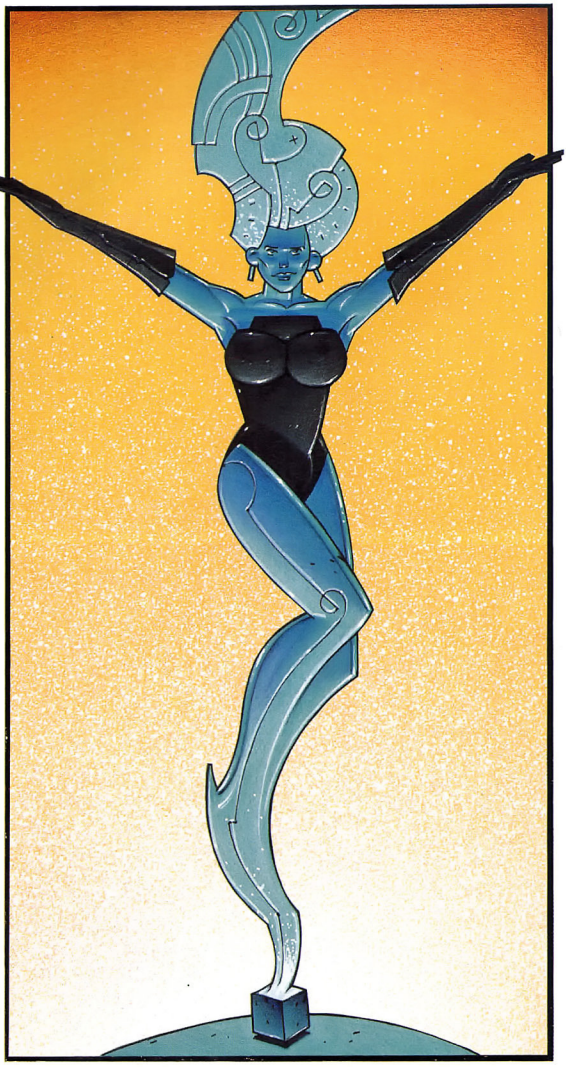

ULP!

MAIS... C'EST SULFURA !!

MAIS QUE SE PASSE-T-IL ?

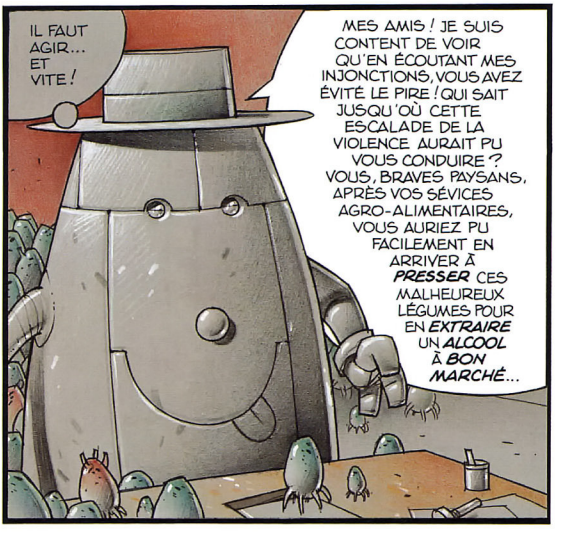
IL FAUT AGIR... ET VITE !
MES AMIS ! JE SUIS CONTENT DE VOIR QU'EN ÉCOUTANT MES INJONCTIONS, VOUS AVEZ ÉVITÉ LE PIRE ! QUI SAIT JUSQU'OÙ CETTE ESCALADE DE LA VIOLENCE AURAIT PU VOUS CONDUIRE ? VOUS, BRAVES PAYSANS, APRÈS VOS SÉVICES AGRO-ALIMENTAIRES, VOUS AURIEZ PU FACILEMENT EN ARRIVER À PRESSER CES MALHEUREUX LÉGUMES POUR EN EXTRAIRE UN ALCOOL À BON MARCHÉ...

QUOI ? DE L'ALCOOL !
MAIS POURQUOI ON NE NOUS DIT JAMAIS RIEN À NOUS AUTRES PAUV' PAYSANS !?

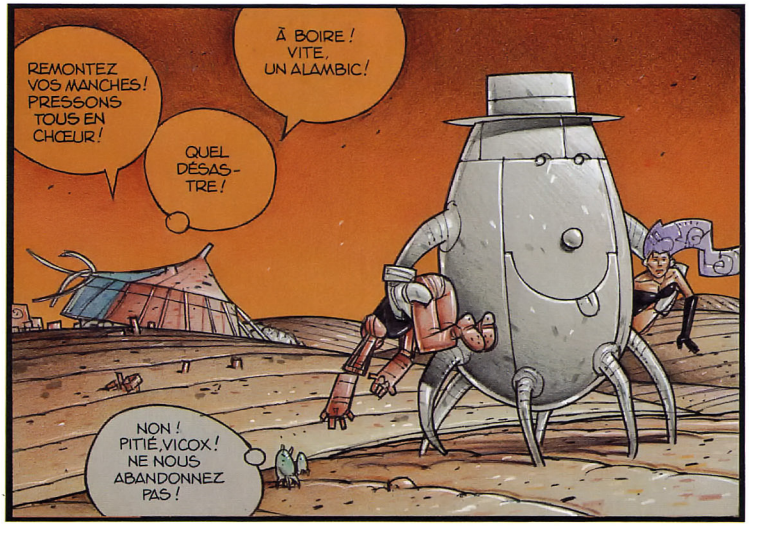
À BOIRE ! VITE, UN ALAMBIC !
REMONTEZ VOS MANCHES ! PRESSONS TOUS EN CHŒUR !
QUEL DÉSAS-TRE !
NON ! PITIÉ, VICOX ! NE NOUS ABANDONNEZ PAS !

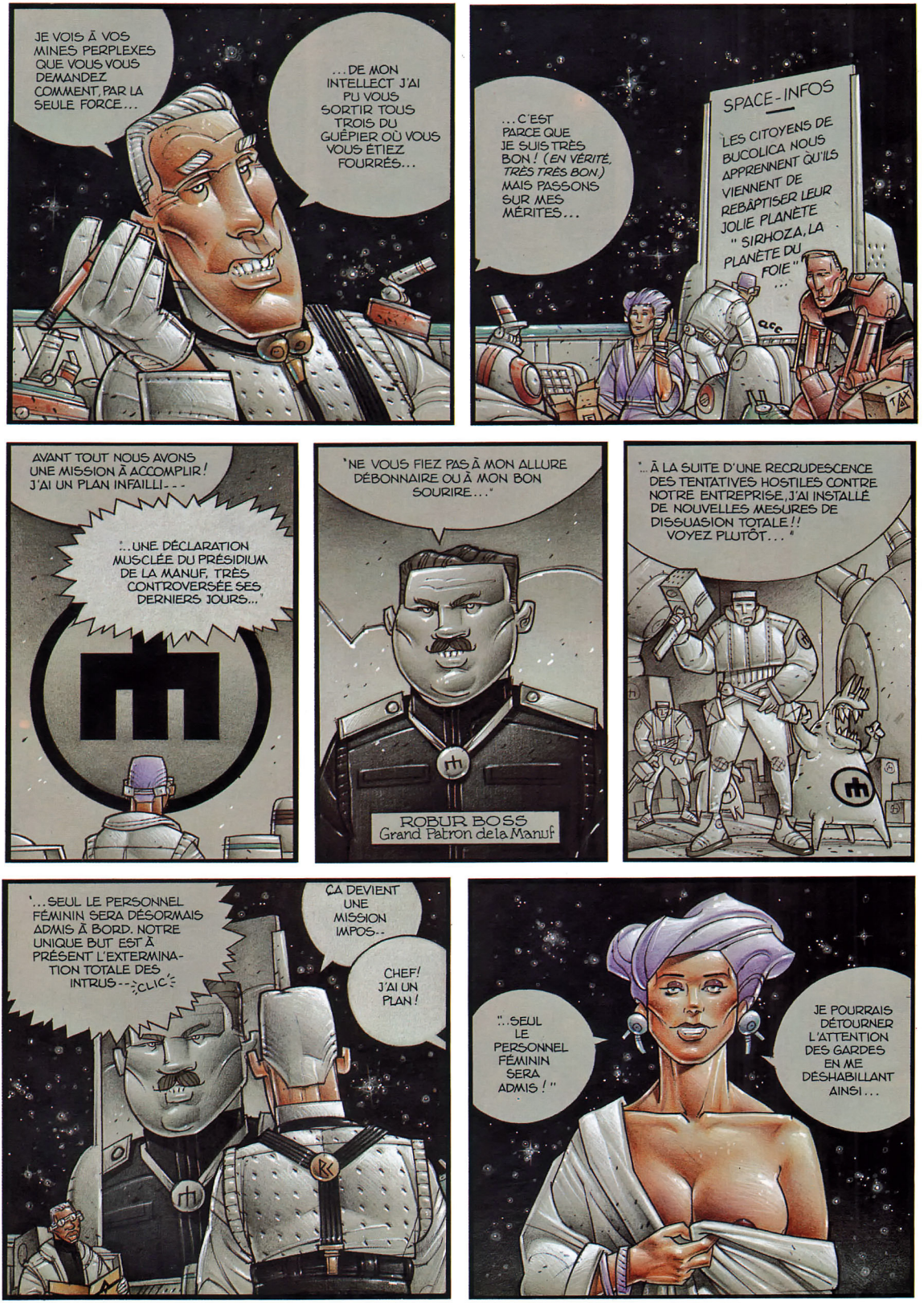
JE VOIS À VOS MINES PERPLEXES QUE VOUS VOUS DEMANDEZ COMMENT, PAR LA SEULE FORCE...
...DE MON INTELLECT J'AI PU VOUS SORTIR TOUS TROIS DU GUÊPIER OÙ VOUS VOUS ÉTIEZ FOURRÉS...
...C'EST PARCE QUE JE SUIS TRÈS BON ! (EN VÉRITÉ, TRÈS TRÈS BON.) MAIS PASSONS SUR MES MÉRITES...
SPACE-INFOS
LES CITOYENS DE BUCOLICA NOUS APPRENNENT QU'ILS VIENNENT DE REBÂPTISER LEUR JOLIE PLANÈTE " SIRHOZA, LA PLANÈTE DU FOIE " ...
AVANT TOUT NOUS AVONS UNE MISSION À ACCOMPLIR ! J'AI UN PLAN INFAILLI-- -
"...UNE DÉCLARATION MUSCLÉE DU PRÉSIDIUM DE LA MANUF, TRÈS CONTROVERSÉE SES DERNIERS JOURS..."
"NE VOUS FIEZ PAS À MON ALLURE DÉBONNAIRE OU À MON BON SOURIRE..."
ROBUR BOSS
Grand Patron de la Manuf
"... À LA SUITE D'UNE RECRUDESCENCE DES TENTATIVES HOSTILES CONTRE NOTRE ENTREPRISE, J'AI INSTALLÉ DE NOUVELLES MESURES DE DISSUASION TOTALE !! VOYEZ PLUTÔT... "
"...SEUL LE PERSONNEL FÉMININ SERA DÉSORMAIS ADMIS À BORD. NOTRE UNIQUE BUT EST À PRÉSENT L'EXTERMINATION TOTALE DES INTRUS--
CLIC
ÇA DEVIENT UNE MISSION IMPOS--
CHEF ! J'AI UN PLAN !
"...SEUL LE PERSONNEL FÉMININ SERA ADMIS ! "
JE POURRAIS DÉTOURNER L'ATTENTION DES GARDES EN ME DÉSHABILLANT AINSI...

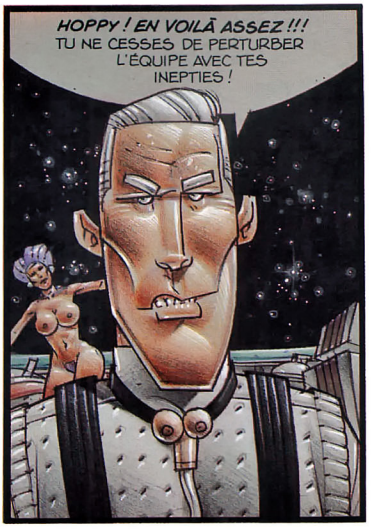

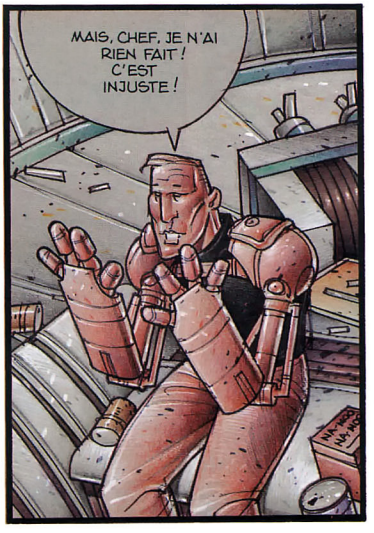

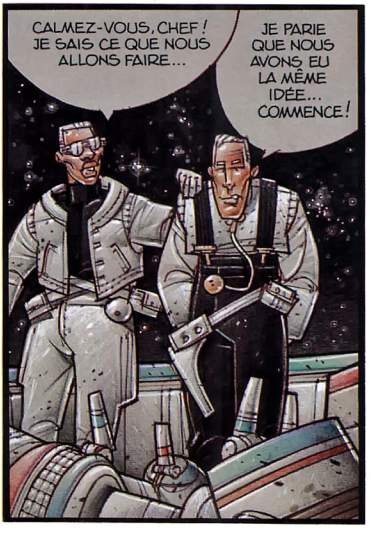

POSTE DE SOUDURE À ROULETTES

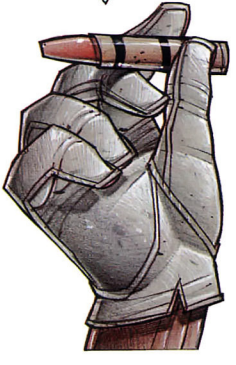

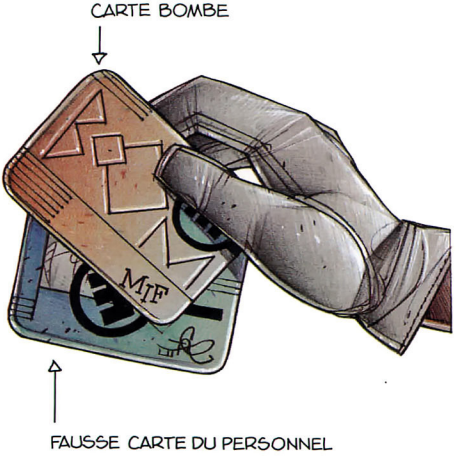

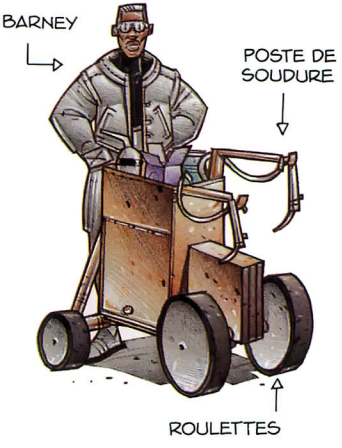

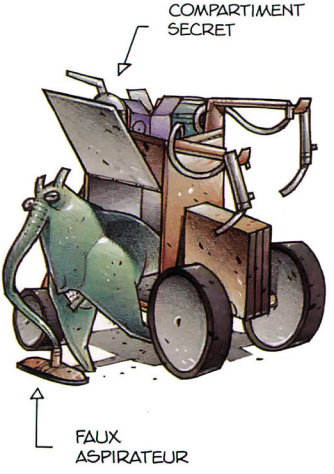

C'EST MIEUX QUE TA STRATÉGIE IMBÉCILE ! JE SUIS SÛR QUE TU VOULAIS QU'ON SE DÉGUISE TOUS EN FEMMES !

DIS-MOI, BARNEY, ÇA VA ÊTRE PLUTÔT EXIGÜ POUR TOI, CE RÉCEPTACLE...

RAN CORVO

MAIS IL EST PRÉVU POUR VOUS, CHEF !..

...OUI... ILS TRAVAILLENT TOUJOURS PAR ÉQUIPE DE DEUX...

C'EST CE QU'ON VA VOIR !

C'EST CURIEUX, VOTRE VISAGE M'EST FAMILIER...

C'EST SANS DOUTE PARCE QUE J'AI ÉTÉ DANSEUSE NUE !

C'EST PAS TOUT ÇA, MAIS IL VA FALLOIR VOUS FAIRE SUBIR UNE FOUILLE SCRUPULEUSE...

WANTED CORVO BLACK SOKOLOV ARMSTRONG

MH... OUI... C'EST LE RÉGLEMENT !

OÏNGO

BOÏNGO

ALLO CHEF ! J'AI PU M'INTRODUIRE SANS PEINE ! JE VAIS DÉPOSER LE PLIQUEUR !

HEU...TOUT ÇA EST PARFAIT...HEU... VOUS POUVEZ Y ALLER...HEU... À CE SOIR, MADEMOISELLE...

BZTT

TOUT SE DÉROULE COMME PRÉVU, CHEF !

CERTES ! MON PLAN EST RÉGLÉ COMME DU PAPIER À MUSIQUE !

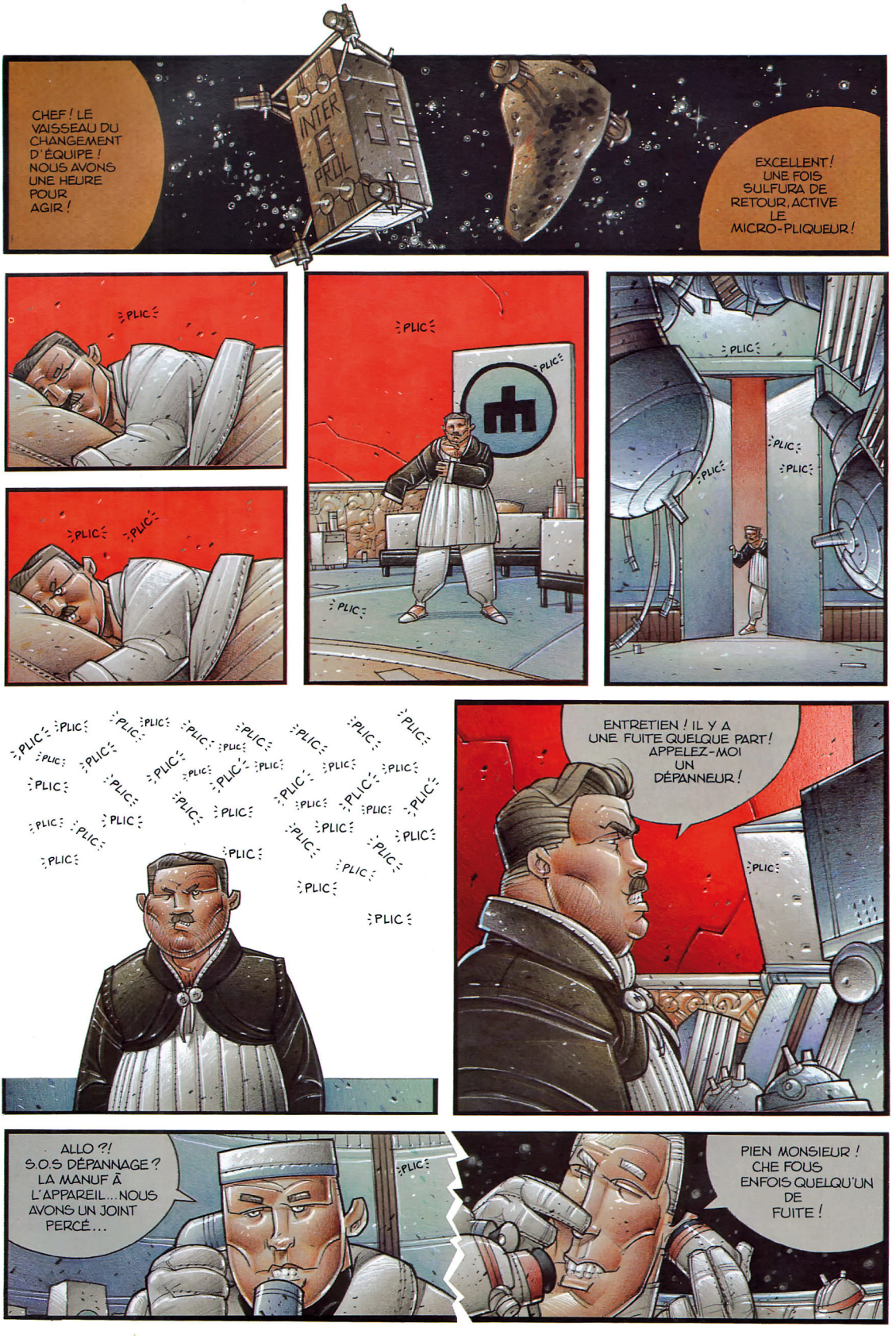
CHEF ! LE VAISSEAU DU CHANGEMENT D'ÉQUIPE ! NOUS AVONS UNE HEURE POUR AGIR !
INTER PRUL
EXCELLENT ! UNE FOIS SULFURA DE RETOUR, ACTIVE LE MICRO-PLIQUEUR !
PLIC
ENTRETIEN ! IL Y A UNE FUITE QUELQUE PART ! APPELEZ-MOI UN DÉPANNEUR !
ALLO ?! S.O.S DÉPANNAGE ? LA MANUF À L'APPAREIL... NOUS AVONS UN JOINT PERCÉ...
PIEN MONSIEUR ! CHE FOUS ENFOIS QUELQU'UN DE FUITE !

...MAIS VOUS VENEZ TOUJOURS PAR ÉQUIPE DE DEUX D'HABITUDE...
...HEU... NOUS FORMONS LES JEUNES... VOUS SAVEZ CE QUE C'EST...
JE NE SAIS PAS SI TOUT CECI EST BIEN RÉGLEMENTAIRE...
ALORS CE DÉPANNAGE !? C'EST POUR AUJOURD'HUI OU POUR DEMAIN !? REMUEZ-VOUS, BANDE D'INCAPABLES !
HUM ! C'EST BON, ALLEZ-Y ET SOYEZ DILLIGENTS !
COMPTEZ SUR NOUS !
BOZ
A.A.A. ACE
PASSONS À MA PHASE PRÉFÉRÉE DU PLAN ! DÉGUISONS-NOUS ! ENFILEZ VOS MASQUES !
HEIN ?
ET VOILÀ ! CETTE ASTUCE IMPARABLE SEMERA LA CONFUSION CHEZ L'ADVERSAIRE ! CROYEZ-EN MA VIEILLE EXPÉRIENCE... À L'ASSAUT !
C'EST ÇA... SI ON PASSAIT À LA SUITE ?
BARNEY
HOPPY
CORVO
CHEPIOK
VOICI LE CONDUIT D'AÉRATION ! JE VAIS M'Y GLISSER POUR PARVENIR À L'ORDINATEUR CENTRAL ! PASSEZ-MOI LA CARTE-BOMBE, CHEF !
ON Y VOIT RIEN AVEC CES MASQUES, CHEF...
CRRRR
MAIS FAIS ATTENTION, CRÉTIN !
MAIS BARNEY, JE...
CORVO
TIENS, FAIS POUR LE MIEUX !
ÔH OHH...

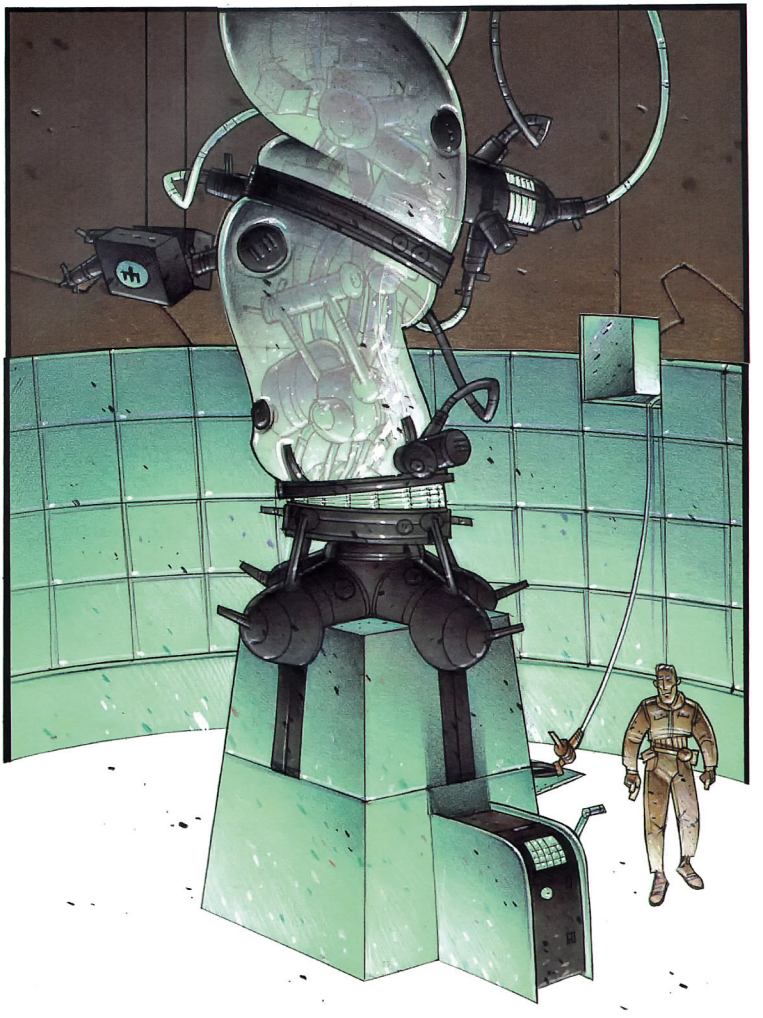

CHEF ! QU'EST-CE QU'ON FAIT ? TOUT VA SAUTER !!
RESTE TRANQUILLE, HOPPY ! JE PENSE ET ÇA N'A RIEN DE FACILE, TU PEUX ME CROIRE !

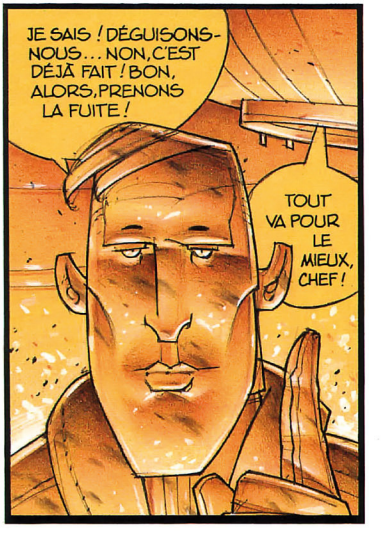
JE SAIS ! DÉGUISONS-NOUS... NON, C'EST DÉJÀ FAIT ! BON, ALORS, PRENONS LA FUITE !
TOUT VA POUR LE MIEUX, CHEF !

OUI, CHEF ! JE VOUS AVAIS BIEN DIT QU'EN INTRODUISANT LA CARTE-BOMBE DANS LE FICHIER-CLIENTS, LE TERMINAL CONSIDÈRERAIT CELA COMME UNE COMMANDE IRRÉALISABLE ET SE SUICIDERAIT DE HONTE...
EXACTEMENT ! C'EST BIEN CE QUE JE T'AVAIS EXPLIQUÉ ! JE N'AVAIS PRÉVU CET INCENDIE QUE COMME EXPLOSION DE COMPLÉMENT !
:PLIC !:
:PLIC !:
:PLIC !:

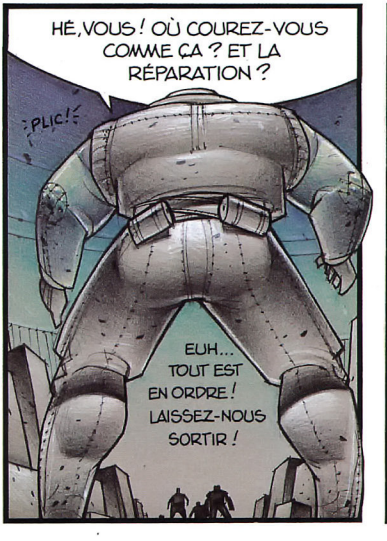
HÉ, VOUS ! OÙ COUREZ-VOUS COMME ÇA ? ET LA RÉPARATION ?
:PLIC !:
EUH... TOUT EST EN ORDRE ! LAISSEZ-NOUS SORTIR !

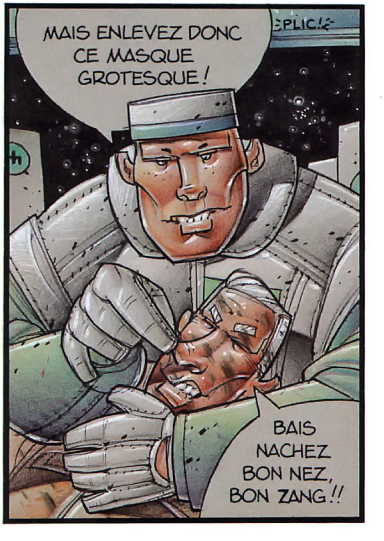
MAIS ENLEVEZ DONC CE MASQUE GROTESQUE !
:PLIC !:
BAIS NACHEZ BON NEZ, BON ZANG !!

MAIS OÙ SONT-ILS PASSÉS ?

TIENS ? ÇA SENT UN PEU LE BRÛLÉ...

QUEL EXPLOIT ! NOUS AVONS FRAPPÉ FORT !

APRÈS TOUT, CETTE MISSION N'AVAIT RIEN D'IMPOS--

VICTOIRE ! C'EN EST FINI DE LA MANUF ! J'AI TOUT GAGNÉ !

PÉTALE HURLANT

CHAMPAGNE !! C'EST MOI QUI RÉGALE !

EUH... CHEF !?

CHEF... VOUS ÊTES SÛR DE M'AVOIR DONNÉ LA BONNE CARTE TOUT À L'HEURE ?... CE N'EST PAS LA CARTE-BOMBE QUE VOUS VENEZ D'INTRODUIRE DANS LE MINICOM ??

...LA CARTE-BOMBE ?

JE POURRAIS JETER MES VÊTEMENTS POUR FAIRE DE LA PLACE ?!
D'APRÈS MES CALCULS NOUS SOMMES PLUTÔT À L'ÉTROIT ICI, CHEF !
HOPPY ! TAIS-TOI ! TU ES MUET !
MAIS CHEF, JE...
FIN

Le MIF dédie sobrement cet album à :
Robert Sheckley
Jim Phelps
l'Inspecteur Clouseau

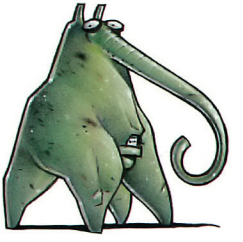

RAN CORVO – Le Maître de l'Impossible
Art : Fred BLANCHARD
Texte : Doug HEADLINE, Stéphane SALVETTI,
Fred BLANCHARD
Copyright © 1990
Editions Zenda/Blanchard/Salvetti/Headline
Lettrage : ROQUEMARTINE
Photogravure : AL SCRO Paris
ZENDA Editions – SARL au capital de 450 000 Francs
RC Paris B 341434611 (87B06468)
27, rue Dauphine 75006 Paris
Diffusion France : Vents d'Ouest Diffusion
31, rue Ernest-Renan – 92130 Issy-les-Moulineaux
Achevé d'imprimer en septembre 1990
par l'Imprimerie Campin, Tournai, Belgique
Dépôt légal octobre 1990
ISBN 2.876.87045.2

T21

CLASSIFIED :

RAN CORVO

Agent à physionomie variable - Diplômé du LEP des Astres (mention tout juste passable) - Taille: MOYENNE Poids : MOYEN Sexe : Hum... MOYEN? Intelligence: PITOYABLE Signes Particuliers: Armé et très maladroit - Bonne chance à tous ! Grade : MAJOR (suite à sa grande invalidité contractée au front,, dans la plus pure tradition des drames militaires) - Notions de paralysie - Soutien balistique durant ses cours de formation accélérée - Stage de baby-sitting saisonnier à la Poste d'Arcturus sur Bois - >>>

FICHE DE RENSEIGNEMENTS : MIFXTER BUILDING (Q.G. DU MIF)

Caractéristiques: Aéro-immeuble monté sur glissières à soufflets alternatifs Autonomie de déplacement: aléatoire - rayon d'action : ceinture périphérique intérieure - Ventilation: Moulinotron à pales vibratiles force 4 - Fonctions : Entrepôt de Combat - Double Pont héliporté à catapultes baleinées Plan d'Inclinaison des Toilettes: échelle 8,8 - Seuil de technicité: critique Armement défensif: Arbalètes à percussion unidirectionnelles - Lanceurs de boules-à-feu et moules-à-gaufres - Capotes élastiques à haute tension - Equipements logistico-informatiques : Crypto-rémouleurs à tambours - Super-relâcheurs de cortex, vitesse de croisière interne 80 m/h - Transistors bulbo-résistants à valvules véloces - Répulseur de neurones à galène -

Bonjour Monsieur (ou : Madame) (ou : mon jeune ami)
La lecture de cet album, si vous l'acceptez, vous entraînera dans une croisade morale sans merci contre la déchéance humaine. Au péril de votre équilibre mental, vous devrez obéir aveuglément à votre chef et tenir bon jusqu'à la dernière page. Armez votre bras vengeur d'un pourfendeur à fragmenticules qui transpercera le Mal en plein cœur...
d'un W qui veut dire :

RAN CORVO

ISBN: 2-876-87045-2
9 782876 870451

TECHNICORVO